LEGENDA

- TRATTO CON PALI
- STRUTTURA
- (1.00) TURAZIONE LONG. CERTA (PROFONDITA')
- (1.00) TURAZIONE LONG. PROBABILE (PROFONDITA')
- (1.00) TURAZIONE TRASV. CERTA (PROFONDITA')
- (1.00) TURAZIONE TRASV. PROBABILE (PROFONDITA')
- PROBABILE SERVIZIO GAS
- PROBABILE FOGNATURA
- PROBABILE SERVIZIO ELETTRICO
- PROBABILE ACQUEDOTTO
- PROBABILE SERVIZIO TELEFONICO
- PROBABILE GAS
- FIBRA
- TOMBINO SCONOSCIUTO
- TOMBINI GAS
- TOMBINI FOGNA, CADITOIA
- TOMBINO PUBB.ILLUM., PALIO ILLUM.
- TOMBINO, ARMADIETTO ELETTRICO
- TOMBINI ACQUEDOTTO, IDRANTE
- TOMBINO TELEFONO, ARMADIETTO,TELEFONO
- SEMAFORO, TOMBINO SEMAFORO, ARMAD.
- RETE MISTA ESISTENTE
- RETE FOGNARIA DI PROGETTO
- RETE MISTA ESISTENTE
- POZZETTO DI PROGETTO
- PICCHETTO DI PROGETTO

SEZIONE STRADALE 18-18
scala 1:100

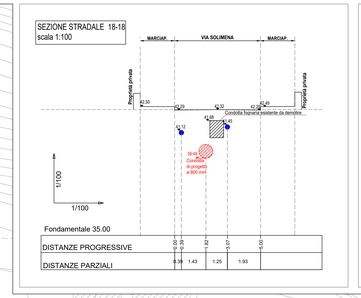

Fondamentale 35.00

DISTANZE PROGRESSIVE	0.00	0.29	1.62	3.07	5.00
DISTANZE PARZIALI	0.38	1.43	1.25	1.93	

SEZIONE STRADALE 19-19
scala 1:100

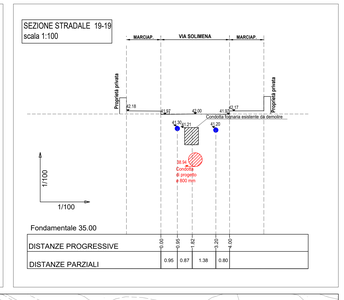

Fondamentale 35.00

DISTANZE PROGRESSIVE	0.00	0.95	1.82	3.20	4.00
DISTANZE PARZIALI	0.95	0.87	1.38	0.80	

SEZIONE STRADALE 24-24
scala 1:100

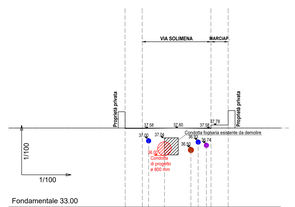

Fondamentale 33.00

DISTANZE PROGRESSIVE	0.00	0.37	1.29	2.83	3.73	5.00
DISTANZE PARZIALI	0.37	0.92	1.54	0.42	0.27	

SEZIONE STRADALE 23-23
scala 1:100

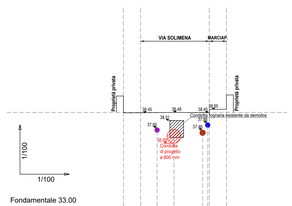

Fondamentale 33.00

DISTANZE PROGRESSIVE	0.00	0.95	1.83	3.49	4.00
DISTANZE PARZIALI	0.95	0.88	1.67	0.49	

SEZIONE STRADALE 22-22
scala 1:100

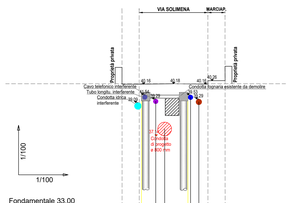

Fondamentale 33.00

DISTANZE PROGRESSIVE	0.00	0.95	1.82	3.25	4.00
DISTANZE PARZIALI	0.95	0.52	1.36	0.43	0.57

SEZIONE STRADALE 21-21
scala 1:100

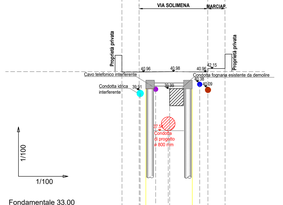

Fondamentale 33.00

DISTANZE PROGRESSIVE	0.00	0.36	0.65	0.87	1.24	2.15	3.24	4.00
DISTANZE PARZIALI	0.36	0.37	0.74	0.87	0.59	0.91	0.76	

SEZIONE STRADALE 20-20
scala 1:100

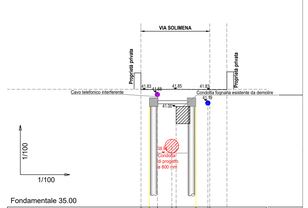

Fondamentale 35.00

DISTANZE PROGRESSIVE	0.00	0.49	1.34	2.49	3.20	4.00
DISTANZE PARZIALI	0.49	0.85	1.15	0.70		

Ambito Distrettuale Sarnese Vesuviano
Legge 02/12/2015

GORI

REGIONE CAMPANIA

PROTOCOLLO D'INTESA REGIONE CAMPANIA, COMUNE DI NOCERA INFERIORE, ENTE D'AMBITO SARNESE-VESUVIANO, GORI SpA
PROT. N. 17853 DEL 19/04/2018

COMUNE DI NOCERA INFERIORE
COMPLETAMENTO DELLA RETE FOGNARIA
1° LOTTO - STRALCIO A

GORI

INGEGNERIA
Il Responsabile
ing. Domenico Cesare

COLLABORATORI

INT 7308

PROGETTO ESECUTIVO

Elaborato: H4

Scala: VARIE

Titolo:
PLANIMETRIA DI DETTAGLIO DEGLI INTERVENTI CON INDIVIDUAZIONE DELLE INTERFERENZE:
via Solimena Tratto A.4-A.3
Stralcio planimetrico e sezioni trasversali.

CONSULENZA

Revisione	Motivo della revisione	Data
0	EMISSIONE PER APPROVAZIONE	Settembre 2019

IL PROGETTISTA
ing. Domenico Cesare

IL RUP