ENTE IDRICO CAMPANO

REGIONE CAMPANIA

GORI

Protocollo d'intesa del 05 Agosto 2020
Regione Campania - Ente idrico campano - Gori Spa
Completamento degli interventi fognario-depurativo del bacino idrografico del fiume Sarno
ricadenti nell'Ambito Distrettuale Sarnese Vesuviano di cui alla L.R. n. 15/2015

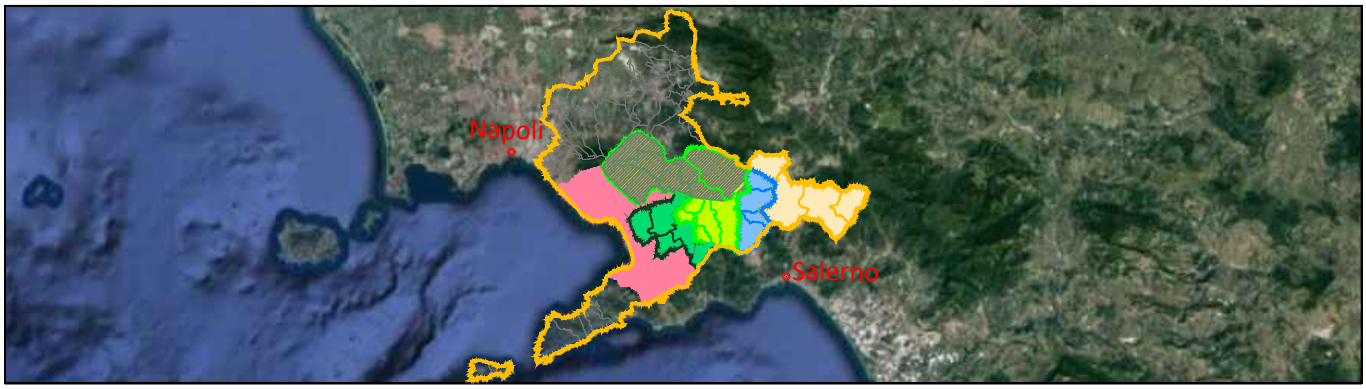

Comprensorio Depurativo Medio Sarno sub 2-3

Collettori comprensoriali Medio Sarno SUB 3
Completamento collettori

GORI

UNITA' INVESTIMENTI,
INGEGNERIA E SERVIZI

INGEGNERIA
Il Responsabile
ing. Domenico Cesare

Gruppo di progettazione
arch. Carmela Consoli
ing. Marianeve Pontillo
geom. Paolo Maria Esposito
geom. Raimondo Nugnes
ing. Stefano Mazzola

INT. 22E6

PROGETTO ESECUTIVO

Elaborato:
G4

Titolo:
Cronoprogramma

Scala:
/

Rev	Motivo della revisione	Data	Redatto	Verificato	Approvato
0	Emissione per approvazione	Giugno 2021			

Esecuzione delle Opere	Prestazioni Specialistiche	Il Progettista	Il R.U.P.
		ing. Domenico Cesare	

Il presente progetto è protetto a termini di legge.

Cronoprogramma

anno	2022										2023	
mese	3	4	5	6	7	8	9	10	11	12	1	2
Allestimento Cantiere												
Intervento 1 - Riqualificazione impianto di sollevamento Angri 2												
Intervento 2 - Realizzazione nuovo accesso impianto di sollevamento PMA 1												
Intervento 3 - Realizzazione accesso allo scaricatore R5 (Via Filettine)												
Intervento 4 - Risanamento Collettore G												
Intervento 4 - Risanamento Collettore A												
Intervento 4 - Risanamento Collettore F												
Intervento 4 - Risanamento Collettore E												
Intervento 5 - Sostituzione chiusini e botole di copertura												
Smobilizzo Cantiere												