ENTE IDRICO CAMPANO

REGIONE CAMPANIA

GORI

Protocollo d'intesa del 05 Agosto 2020
Regione Campania - Ente idrico campano - Gori Spa
Completamento degli interventi fognario-depurativo del bacino idrografico del fiume Sarno ricadenti nell'Ambito Distrettuale Sarnese Vesuviano di cui alla L.R. n. 15/2015

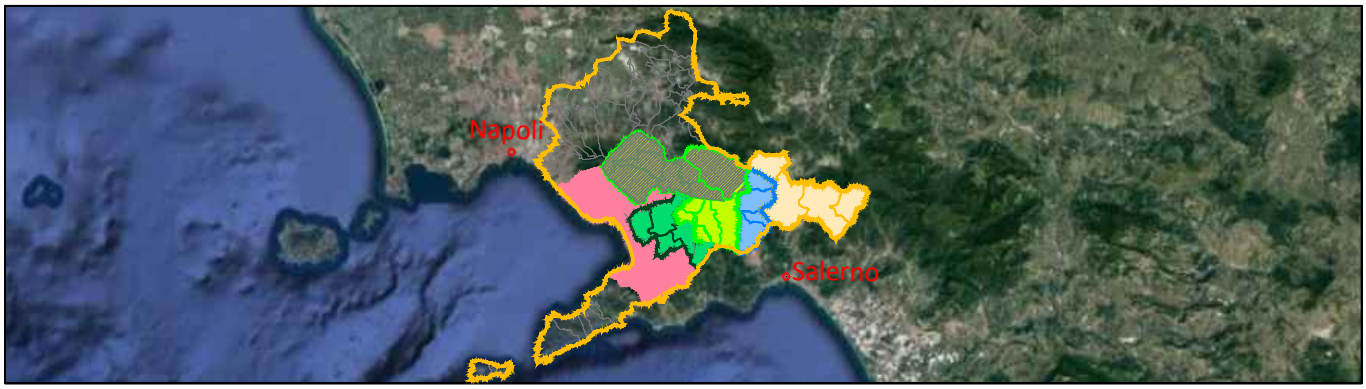

Comprensorio Depurativo Medio Sarno sub 2-3

Collettori comprensoriali Medio Sarno SUB 3
Completamento collettori

GORI

UNITA' INVESTIMENTI, INGEGNERIA E SERVIZI

INGEGNERIA
Il Responsabile
ing. Domenico Cesare

Gruppo di progettazione
arch. Carmela Consoli
ing. Marianeve Pontillo
geom. Paolo Maria Esposito
geom. Raimondo Nugnes
ing. Stefano Mazzola

INT. 22E6

PROGETTO ESECUTIVO

Elaborato:
F5

Titolo:
Quadro economico

Scala:
/

Rev	Motivo della revisione	Data	Redatto	Verificato	Approvato
0	Emissione per approvazione	Giugno 2021			
1	Verifica	Luglio 2021			

Esecuzione delle Opere	Prestazioni Specialistiche	Il Progettista	Il R.U.P.
		ing. Domenico Cesare	

Il presente progetto è protetto a termini di legge.

QUADRO ECONOMICO RIEPILOGATIVO

A)	**LAVORI E PRESTAZIONI IN APPALTO**			
	A1.1 - Lavori "a corpo"		€ -	
	A1.2 - Lavori "a misura"		€ 1.468.241,97	
	A1.3 - Lavori in economia		€ -	
			Sommano i lavori in appalto	**€ 1.468.241,97**
	A2 - Oneri della sicurezza non soggetti a ribasso d'asta		€ 79.650,77	
			TOTALE LAVORI E PRESTAZIONI IN APPALTO	**€ 1.547.892,74**
B)	**SOMME A DISPOSIZIONE DELL'AMMINISTRAZIONE**			
	B1	**Lavori in economia e Oneri di smaltimento in discarica**		**€ 102.079,90**
	B1.1	*Lavori in economia, previsti in progetto ed esclusi dall'appalto, ivi inclusi i rimborsi previa fattura*	*€ 62.079,90*	
	B1.2	*Servizi e forniture in economia, previsti in progetto ed esclusi dall'appalto, ivi inclusi i rimborsi previa fattura*	*€ 0,00*	
	B1.3	*Oneri di smaltimento a discarica*	*€ 40.000,00*	
	B1.4	*Spostamento sottoservizi*	*€ 0,00*	
	B2	**Rilievi, accertamenti e indagini geologiche e geotecniche**		**€ 60.000,00**
	B2.1	*Indagini geologiche e geotecniche a carico del progettista*	*€ 10.000,00*	
	B2.2	*Altro (incluse indagini geologiche non a carico del progettista)*	*€ 50.000,00*	
	B3	**Allacciamenti ai pubblici servizi**		**€ 8.181,34**
	B4	**Imprevisti**		**€ 74.339,59**
	B5*	**Acquisizione aree o immobili e pertinenti indennizzi**		**€ 15.000,00**
	B5.1	*indennità di espropio, servitù, occupazione temporanea ed indennizzo per soprasuolo*	*€ 15.000,00*	
	B5.2	*tasse, tributi e spese postali e diritti per notifiche*	*€ 0,00*	
	B6	**Spese tecniche progettazione ed esecuzione**		**€ 131.732,34**
	B6.1	*Spese per assicurazione progettista*	*€ -*	
	B6.2	*Spese di cui all'art.24, comma 4 DLgs 50/2016 (assicurazione dipendenti)*	*€ -*	
	B6.3	*Spese tecniche relative alla progettazione*	*€ 43.568,44*	
	B6.4	*Attività preliminari*	*€ -*	
	B6.5	*Coordinamento della sicurezza in fase di progettazione*	*€ 6.926,51*	
	B6.6	*Conferenze di servizi*	*€ -*	
	B6.7	*Direzione lavori*	*€ 37.780,95*	
	B6.8	*Coordinamento della sicurezza in fase di esecuzione*	*€ 15.742,06*	
	B6.9	*Assistenza giornaliera e contabilità*	*€ 9.139,66*	
	B6.10	*Incentivi art. 113 DLgs 50/2016*	*€ 18.574,71*	
	B6.11	*Sorveglianza archeologica*	*€ -*	
	B7	**Spese per attività tecnico amministrative connesse alla progettazione, di supporto al responsabile del procedimento, e di verifica e validazione**		**€ 18.260,80**
	B8	**Spese per commissioni giudicatrici**		**€ 2.000,00**
	B9	**Spese per pubblicità e, ove previsto, per opere artistiche**		**€ 2.000,00**
	B9.1	*Spese per pubblicità di gara*	*€ 1.000,00*	
	B9.2	*Spese per interventi informativi e pubblicitari destinati al pubblico*	*€ 500,00*	
	B9.3	*Spese per promozione risultati*	*€ 500,00*	
	B10	**Spese per accertamenti di laboratorio e verifiche tecniche previste dal capitolato speciale d'appalto, collaudo tecnico amministrativo, collaudo statico ed altri eventuali collaudi specialistici**		**€ 38.513,28**
			TOTALE SOMME A DISPOSIZIONE DELL'AMMINISTRAZIONE	**€ 452.107,26**
			A+B) TOTALE LAVORI E SOMME A DISPOSIZIONE DELL'AMMINISTRAZIONE	**€ 2.000.000,00**
C)	**I.V.A.****			
	- 10% di A+B1+B4		€ 172.431,22	
	- 22% di B2+B3+B5+B6+B7+B8+B9+B10		€ 60.651,31	
			TOTALE I.V.A.	**€ 233.082,53**
			IMPORTO OMNICOMPRENSIVO DEL PROGETTO	**€ 2.233.082,53**

* importo per indennità di occupazione temporanea aree stimato sulla base delle possibili interferenze dei lavori da effettuarsi rispetto alla presenza di colture e colture soprassuolo e dei precedenti interventi analoghi in zone limitrofe

** I.V.A. esclusa dal finanziamento e a carico del soggetto attuatore, se dovuta come da legge.