ENTE IDRICO CAMPANO

REGIONE CAMPANIA

GORI

Protocollo d'intesa del 05 Agosto 2020
Regione Campania - Ente idrico campano - Gori Spa
Completamento degli interventi fognario-depurativo del bacino idrografico del fiume Sarno
ricadenti nell'Ambito Distrettuale Sarnese Vesuviano di cui alla L.R. n. 15/2015

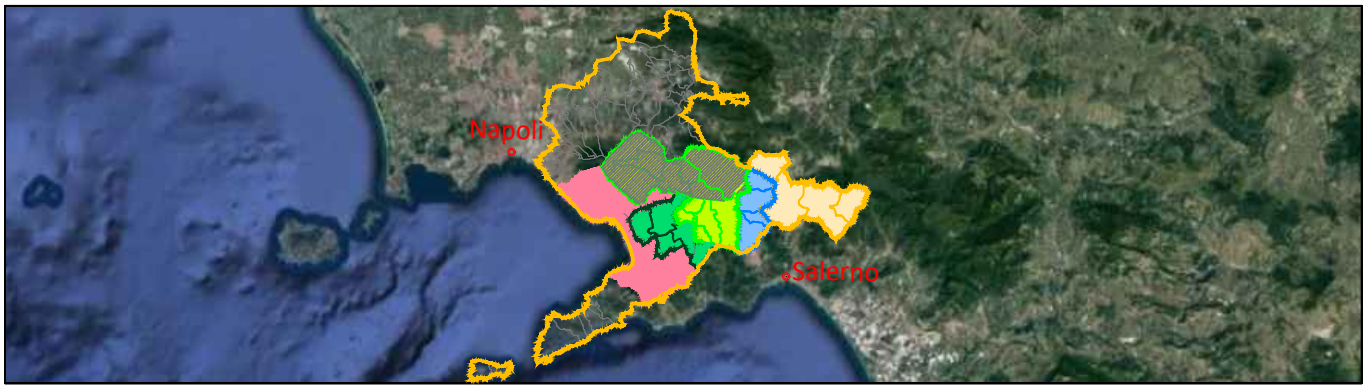

Comprensorio Depurativo Medio Sarno sub 2-3

Collettori comprensoriali Medio Sarno SUB 3
Completamento collettori

GORI

UNITA' INVESTIMENTI,
INGEGNERIA E SERVIZI

INGEGNERIA
Il Responsabile
ing. Domenico Cesare

Gruppo di progettazione
arch. Carmela Consoli
ing. Marianeve Pontillo
geom. Paolo Maria Esposito
geom. Raimondo Nugnes
ing. Stefano Mazzola

INT. 22E6

PROGETTO ESECUTIVO

Elaborato:
F3

Scala:
/

Titolo:

Computo metrico estimativo

Rev	Motivo della revisione	Data	Redatto	Verificato	Approvato
0	Emissione per approvazione	Giugno 2021			

Esecuzione delle Opere	Prestazioni Specialistiche	Il Progettista	Il R.U.P.
		ing. Domenico Cesare	

Il presente progetto è protetto a termini di legge.

Num.Ord. TARIFFA	DESIGNAZIONE DEI LAVORI	DIMENSIONI				Quantità	IMPORTI	
		par.ug.	lung.	larg.	H/peso		unitario	TOTALE
	R I P O R T O							
	LAVORI A MISURA							
	Comune di Angri - Via Orta Corcia - Impianto di sollevamento Angri 2 - Opere civili (SpCat 1)							
1 PA- GORI.OC.03 4	Pulizia dell'area di pertinenza dell'impianto di sollevam ... a caratterizzazione, la raccolta ed il trasporto a rifiuto SpCat 1 - Comune di Angri - Via Orta Corcia - Impianto di sollevamento Angri 2 - Opere civili					1,00		
	SOMMANO cadauno					1,00	2´151,92	2´151,92
2 P.03.010.040 .a	Ponteggio o incastellatura - tubi e giunti e/o manicotti ... giunti e/o manicotti spinottati. Per il 1°mese o frazione SpCat 1 - Comune di Angri - Via Orta Corcia - Impianto di sollevamento Angri 2 - Opere civili							
	interno *(lung.=7+3+7+3)	4,00	20,00		6,000	480,00		
	SOMMANO cad					480,00	6,14	2´947,20
3 P.03.010.090 .a	Piano di lavoro per ponteggi costituito da tavole metalli ... lusi accessori, fermapiede. Nolo per il 1° mese o frazione SpCat 1 - Comune di Angri - Via Orta Corcia - Impianto di sollevamento Angri 2 - Opere civili							
		3,00	20,00			60,00		
	SOMMANO mq					60,00	7,44	446,40
4 P.03.010.065 .a	Ponteggio completo, fornito e posto in opera, con mantova ... telai ad H manicotti spinottati.. Per il 1°mese o frazione SpCat 1 - Comune di Angri - Via Orta Corcia - Impianto di sollevamento Angri 2 - Opere civili							
	esterno *(lung.=10+3,6+10+3,6)		27,20		4,000	108,80		
	SOMMANO mq					108,80	18,17	1´976,90
5 R.02.090.070 .b	Rimozione di manti impermeabili su superfici orizzontali ... in basso e avvicinamento al luogo di deposito provvisorio. SpCat 1 - Comune di Angri - Via Orta Corcia - Impianto di sollevamento Angri 2 - Opere civili							
			8,40	3,600		30,24		
	SOMMANO mq					30,24	5,67	171,46
6 R.02.040.010 .a.CAM	Spicconatura di intonaco a vivo di muro, di spessore fino ... a delle superfici. Spicconatura di intonaco a vivo di muro SpCat 1 - Comune di Angri - Via Orta Corcia - Impianto di sollevamento Angri 2 - Opere civili							
	piano terra							
	esterno *(lung.=8,4+3,6+8,4+3,6)		24,00		3,150	75,60		
	interno *(lung.=7,8+3+7,8+3)		21,60		3,250	70,20		
	interrato *(lung.=7,8+3+7,8+3)		21,60		2,200	47,52		
	SOMMANO mq					193,32	5,16	997,53
7 R.03.040.030 .a	Asportazione in profondità del calcestruzzo ammalorato, d ... gere da falso aggrappo ai successivi trattamenti e/o getti SpCat 1 - Comune di Angri - Via Orta Corcia - Impianto di sollevamento Angri 2 - Opere civili							
	SI STIMA		10,00			10,00		
	SOMMANO mq					10,00	31,68	316,80
8	Pulizia superficiale del calcestruzzo, per spessori massi ... possa fungere da							
	A R I P O R T A R E							9´008,21

Num.Ord. TARIFFA	DESIGNAZIONE DEI LAVORI	DIMENSIONI				Quantità	IMPORTI	
		par.ug.	lung.	larg.	H/peso		unitario	TOTALE
	R I P O R T O							9´008,21
R.03.040.040 .a	falso aggrappo ai successivi trattamenti SpCat 1 - Comune di Angri - Via Orta Corcia - Impianto di sollevamento Angri 2 - Opere civili Vedi voce n° 7 [mq 10.00]					10,00		
	SOMMANO mq					10,00	9,46	94,60
9 R.03.040.050 .a	Trattamento dei ferri d'armatura con prodotto passivante ... intervallo di almeno 2 ore tra la prima e la seconda mano SpCat 1 - Comune di Angri - Via Orta Corcia - Impianto di sollevamento Angri 2 - Opere civili Vedi voce n° 8 [mq 10.00]					10,00		
	SOMMANO mq					10,00	24,52	245,20
10 R.03.040.060 .a	Riprofilatura con rifinitura a cazzuola e frattazzo metal ... rofilatura applicata a mano con malta a ritiro controllato SpCat 1 - Comune di Angri - Via Orta Corcia - Impianto di sollevamento Angri 2 - Opere civili Vedi voce n° 8 [mq 10.00]					10,00		
	SOMMANO mq					10,00	100,09	1´000,90
11 R.02.060.022 .a.CAM	Demolizione di massi, massetto continuo in calcestruzzo o ... d una distanza di 50 m. Non armati di altezza fino a 10 cm SpCat 1 - Comune di Angri - Via Orta Corcia - Impianto di sollevamento Angri 2 - Opere civili		8,40	3,600		30,24		
	SOMMANO mq					30,24	14,55	439,99
12 E.07.005.010 .a.CAM	Massetto sottile di sottofondo in preparazione del piano ... malta fine di calce e pozzolana, su superfici orizzontali SpCat 1 - Comune di Angri - Via Orta Corcia - Impianto di sollevamento Angri 2 - Opere civili Vedi voce n° 11 [mq 30.24]					30,24		
	SOMMANO mq					30,24	13,43	406,12
13 E.12.060.060 .a	Abachino di ardesia di spessore 5 mm a doppio registro, i ... onere per dare il lavoro compiuto a perfetta regola d'arte SpCat 1 - Comune di Angri - Via Orta Corcia - Impianto di sollevamento Angri 2 - Opere civili (lung.=9+4,2+9+4,2)		26,40	0,500		13,20		
	SOMMANO mq					13,20	37,91	500,41
14 E.12.060.010 .a	Preparazione del piano di posa di manti impermeabili con ... r bituminoso a solvente in quantità non inferiore a 300g/m SpCat 1 - Comune di Angri - Via Orta Corcia - Impianto di sollevamento Angri 2 - Opere civili		10,00	5,200		52,00		
	SOMMANO mq					52,00	1,63	84,76
15 E.12.015.020 .b	Manto impermeabile prefabbricato costituito da membrana b ... ta con tessuto non tessuto da filo continuo. Spessore 4 mm SpCat 1 - Comune di Angri - Via Orta Corcia - Impianto di sollevamento Angri 2 - Opere civili		10,00	5,200		52,00		
	SOMMANO mq					52,00	16,66	866,32
16 E.11.040.016	Bocchettone sifonato con griglia in pvc, per lo scolo del ... e meteoriche nei terrazzi, delle dimensioni di: 150x150 mm							
	A R I P O R T A R E							12´646,51

Num.Ord. TARIFFA	DESIGNAZIONE DEI LAVORI	DIMENSIONI				Quantità	IMPORTI	
		par.ug.	lung.	larg.	H/peso		unitario	TOTALE
	R I P O R T O							12´646,51
.b	SpCat 1 - Comune di Angri - Via Orta Corcia - Impianto di sollevamento Angri 2 - Opere civili					1,00		
	SOMMANO cad					1,00	12,95	12,95
17 E.11.040.020 .m	Pluviali e canne di ventilazione in lamiera o in PVC seri ... ra nel caso delle lamiere. In PVC, diametro esterno 100 mm SpCat 1 - Comune di Angri - Via Orta Corcia - Impianto di sollevamento Angri 2 - Opere civili (H/peso=4-1,5)				2,500	2,50		
	SOMMANO m					2,50	12,88	32,20
18 E.11.040.040 .d	Terminali di pluviali dell'altezza di 1,50 ml, compresi o ... minale di pluviali in tubi di ghisa curvi, diametro 100 mm SpCat 1 - Comune di Angri - Via Orta Corcia - Impianto di sollevamento Angri 2 - Opere civili					1,00		
	SOMMANO cad					1,00	130,20	130,20
19 E.16.010.030 .a	Rete stampata in materiale sintetico per armatura intonac ... murario sottostante, compresi tagli, sfridi e rifiniture. SpCat 1 - Comune di Angri - Via Orta Corcia - Impianto di sollevamento Angri 2 - Opere civili Vedi voce n° 6 [mq 193.32]					193,32		
	SOMMANO mq					193,32	3,84	742,35
20 E.16.020.030 .a.CAM	Intonaco civile liscio a tre strati, costituito da un pri ... erno. Su pareti interne con malta comune di calce e sabbia SpCat 1 - Comune di Angri - Via Orta Corcia - Impianto di sollevamento Angri 2 - Opere civili Vedi voce n° 6 [mq 193.32]					193,32		
	SOMMANO mq					193,32	24,91	4´815,60
21 E.16.020.030 .f	Intonaco civile liscio a tre strati, costituito da un pri ... erno. Compenso aggiuntivo per esecuzione su pareti esterne SpCat 1 - Comune di Angri - Via Orta Corcia - Impianto di sollevamento Angri 2 - Opere civili piano terra esterno *(lung.=8,4+3,6+8,4+3,6)		24,00		3,150	75,60		
	SOMMANO mq					75,60	2,83	213,95
22 E.21.010.010 .a.CAM	Preparazione del fondo di superfici murarie interne con u ... d alta penetraziomne. Fissativo a base di resine acriliche SpCat 1 - Comune di Angri - Via Orta Corcia - Impianto di sollevamento Angri 2 - Opere civili Vedi voce n° 20 [mq 193.32]					193,32		
	SOMMANO mq					193,32	3,35	647,62
23 E.21.020.050 .a.CAM	Tinteggiatura con pittura a base di silicati di potassio ... conteggiarsi a parte. Con due strati a perfetta copertura SpCat 1 - Comune di Angri - Via Orta Corcia - Impianto di sollevamento Angri 2 - Opere civili Vedi voce n° 22 [mq 193.32]					193,32		
	SOMMANO mq					193,32	12,30	2´377,84
24 E.18.080.010	Infisso monoblocco in lega di alluminio realizzato con pr ... nimo contabilizzabile m² 1,50. Per superfici fino a mq 2.5							
	A R I P O R T A R E							21´619,22

Num.Ord. TARIFFA	DESIGNAZIONE DEI LAVORI	DIMENSIONI				Quantità	IMPORTI	
		par.ug.	lung.	larg.	H/peso		unitario	TOTALE
	RIPORTO							21´619,22
.a	SpCat 1 - Comune di Angri - Via Orta Corcia - Impianto di sollevamento Angri 2 - Opere civili	8,00	1,20		0,500	4,80		
	SOMMANO mq					4,80	332,70	1´596,96
25 PA- GORI.OC.03 6	Fornitura e posa in opera di zanzariere fisse o a rotolo ... di consumo per fissaggio, l'assistenza, la pulizia finale. SpCat 1 - Comune di Angri - Via Orta Corcia - Impianto di sollevamento Angri 2 - Opere civili Vedi voce n° 24 [mq 4.80]					4,80		
	SOMMANO mq					4,80	40,81	195,89
26 E.07.010.010 .a.CAM	Massetto in malta cementizia a 400 Kg di cemento di spess ... ano, compresi l'eventuale raccordo a guscio con le pareti. SpCat 1 - Comune di Angri - Via Orta Corcia - Impianto di sollevamento Angri 2 - Opere civili pavimentazione primo piano		3,00	4,100		12,30		
	SOMMANO mq					12,30	15,68	192,86
27 E.13.030.010 .a.CAM	Pavimento di piastrelle litogres Pavimento di piastrelle ... lore rosso a superficie liscia o bugnata, spessore 8÷10 mm SpCat 1 - Comune di Angri - Via Orta Corcia - Impianto di sollevamento Angri 2 - Opere civili Vedi voce n° 26 [mq 12.30]					12,30		
	SOMMANO mq					12,30	36,51	449,07
28 R.02.015.070 .a	Sverniciatura di opere in metallo, compreso l'uso dei sol ... arti più tenaci. Con fonte di calore alla fiamma o ad aria SpCat 1 - Comune di Angri - Via Orta Corcia - Impianto di sollevamento Angri 2 - Opere civili portone ringhiera interna *(lung.=3+2) ringhiera esterna cancelli	2,00 2,00	2,00 5,00 97,00 3,00		2,500 1,000 1,500 2,500	10,00 5,00 145,50 15,00		
	SOMMANO mq					175,50	7,17	1´258,34
29 E.21.050.010 .a.CAM	Apllicazione di vernice antiruggine Applicazione di uno s ... o su superfici metalliche già trattate. Al minio di piombo SpCat 1 - Comune di Angri - Via Orta Corcia - Impianto di sollevamento Angri 2 - Opere civili Vedi voce n° 28 [mq 175.50]					175,50		
	SOMMANO mq					175,50	6,50	1´140,75
30 E.21.050.040 .a.CAM	Verniciatura con smalto oleosintetico opaco Verniciatura ... i chiari, a due mani a coprire. Smalto oleosintetico opaco SpCat 1 - Comune di Angri - Via Orta Corcia - Impianto di sollevamento Angri 2 - Opere civili Vedi voce n° 29 [mq 175.50]					175,50		
	SOMMANO mq					175,50	11,52	2´021,76
31 E.21.020.010 .a.CAM	Tinteggiatura a calce diluita con l'aggiunta di colori di ... arsi a parte. Per uno strato a coprire eseguito a pennello SpCat 1 - Comune di Angri - Via Orta Corcia - Impianto di sollevamento Angri 2 - Opere civili muro perimetrale *(par.ug.=2*2)	4,00	94,00		1,200	451,20		
	SOMMANO mq					451,20	3,68	1´660,42
	A RIPORTARE							30´135,27

Num.Ord. TARIFFA	DESIGNAZIONE DEI LAVORI	DIMENSIONI				Quantità	IMPORTI	
		par.ug.	lung.	larg.	H/peso		unitario	TOTALE
	R I P O R T O							30´135,27
32 PA-GORI.OC009	Esecuzione e/o ampliamento di foro parete laterale in spa ... e e magistero per dare il lavoro compiuto a regola d'arte. SpCat 1 - Comune di Angri - Via Orta Corcia - Impianto di sollevamento Angri 2 - Opere civili							
	apertura per griglia su vasca					1,00		
	nuova pompa					1,00		
	SOMMANO cadauno					2,00	1´462,22	2´924,44
33 U.04.020.078.a	Chiusini con appendice basculante Chiusino in ghisa sfero ... ementizia di allettamentoChiusini con appendice basculante SpCat 1 - Comune di Angri - Via Orta Corcia - Impianto di sollevamento Angri 2 - Opere civili							
	nuova apertura su vasca per griglia				65,000	65,00		
	apertura esistente				65,000	65,00		
	apertura per pompa				100,000	100,00		
	SOMMANO kg					230,00	4,84	1´113,20
34 E.19.020.020.a.CAM	Inferriate, recinzioni e simili in acciaio inox Inferriat ... nella muratura, le opere murarie. In acciaio inox satinato SpCat 1 - Comune di Angri - Via Orta Corcia - Impianto di sollevamento Angri 2 - Opere civili							
	griglia				50,000	50,00		
	SOMMANO kg					50,00	7,68	384,00
35 E.12.050.035.b	Impermeabilizzazione di superfici in calcestruzzo eseguit ... nforzato con rete in fibra di vetro resistente agli alcali SpCat 1 - Comune di Angri - Via Orta Corcia - Impianto di sollevamento Angri 2 - Opere civili							
	vasca pareti *(lung.=6,00+3,7+6+3,7)		19,40		4,400	85,36		
	soletta e fondo	2,00	3,00	6,000		36,00		
	SOMMANO mq					121,36	10,97	1´331,32
36 PA-GORI.OC.037	Trattamento di tubazioni mediante applicazione di rivesti ... fici con colori come da regolamento cromatico di GORI SpA. SpCat 1 - Comune di Angri - Via Orta Corcia - Impianto di sollevamento Angri 2 - Opere civili							
	tubazioni esistenti *(larg.=,25*,25)		7,50	0,063	3,140	1,48		
	(larg.=,1*,1)	3,00	3,00	0,010	3,140	0,28		
	SOMMANO mq					1,76	30,38	53,47
37 T.01.010.010.a	Trasporto di materiale proveniente da lavori di movimento ... ri di portata superiore a 50 q, per trasporti fino a 10 km SpCat 1 - Comune di Angri - Via Orta Corcia - Impianto di sollevamento Angri 2 - Opere civili							
	Vedi voce n° 5 [mq 30.24]				0,010	0,30		
	Vedi voce n° 6 [mq 193.32]				0,030	5,80		
	Vedi voce n° 7 [mq 10.00]				0,030	0,30		
	Vedi voce n° 11 [mq 30.24]				0,050	1,51		
	SOMMANO mc					7,91	12,62	99,82
38 T.01.010.010.b	Trasporto di materiale proveniente da lavori di movimento ... periore a 50 q, per ogni cinque km in più oltre i primi 10 SpCat 1 - Comune di Angri - Via Orta Corcia - Impianto di sollevamento Angri 2 - Opere civili							
	Vedi voce n° 37 [mc 7.91]	2,00				15,82		
	SOMMANO mc/ 5km					15,82	5,11	80,84
	A R I P O R T A R E							36´122,36

Num.Ord. TARIFFA	DESIGNAZIONE DEI LAVORI	DIMENSIONI				Quantità	IMPORTI	
		par.ug.	lung.	larg.	H/peso		unitario	TOTALE
	RIPORTO							36´122,36
	Comune di Angri - Via Orta Corcia - Impianto di sollevamento Angri 2 - Opere elettromeccaniche (SpCat 2)							
39 E.01.015.010 .b	Scavo a sezione obbligata eseguito con mezzi meccanici Sc ... ee. In rocce lapidee e tufo, scavabili con benda da roccia SpCat 2 - Comune di Angri - Via Orta Corcia - Impianto di sollevamento Angri 2 - Opere elettromeccaniche							
	Scavi cavidotti		128,00	0,500	1,000	64,00		
	Scavo platea cabina prefabbricata		9,40	5,600	0,500	26,32		
	SOMMANO mc					90,32	10,32	932,10
40 E.03.030.010 .b	Casseforme per strutture in calcestruzzo Casseforme di qu ... e a contatto con il calcestruzzo. Strutture in elevazione. SpCat 2 - Comune di Angri - Via Orta Corcia - Impianto di sollevamento Angri 2 - Opere elettromeccaniche							
	Platea di fondazione cabina	2,00	9,00	0,400		7,20		
		2,00	5,00	0,400		4,00		
	Blocco di ancoraggio gruppo elettrogeno	2,00	2,90		0,400	2,32		
	Blocco di ancoraggio gruppo elettrogeno	2,00	1,30		0,400	1,04		
	SOMMANO m2					14,56	30,88	449,61
41 E.03.010.020 .a.CAM	Calcestruzzi per strutture di fondazione ed interrate Cal ... Classe di esposizione XC1-XC2, Classe di resistenza C25/30 SpCat 2 - Comune di Angri - Via Orta Corcia - Impianto di sollevamento Angri 2 - Opere elettromeccaniche							
	Realizzazione platea cabina prefabbricata		9,00	5,000	0,300	13,50		
	Blocco di ancoraggio gruppo elettrogeno		2,90	1,300	0,400	1,51		
	SOMMANO mc					15,01	130,22	1´954,60
42 E.03.040.010 .a	Acciaio per c.a. Acciaio per cemento armato B450C, confor ... ure, gli oneri per i previsti controlli. Acciaio in barre. SpCat 2 - Comune di Angri - Via Orta Corcia - Impianto di sollevamento Angri 2 - Opere elettromeccaniche							
	Vedi voce n° 41 [mc 15.01]				90,000	1´350,90		
	SOMMANO kg					1´350,90	1,50	2´026,35
43 L.17.010.010 .b	Cabina per impianti di MT in c.a.v., con porte e finestre ... a messa a terra e i basamenti Dimensioni 4000x2500x2700 mm SpCat 2 - Comune di Angri - Via Orta Corcia - Impianto di sollevamento Angri 2 - Opere elettromeccaniche							
	Cabina per gruppo elettrogeno					1,00		
	SOMMANO cad					1,00	17´047,77	17´047,77
44 U.04.020.010 .c	Pozzetto di raccordo pedonale non diaframmato Pozzetto di ... esclusione degli oneri per lo scavo Dimensioni 40x40x40 cm SpCat 2 - Comune di Angri - Via Orta Corcia - Impianto di sollevamento Angri 2 - Opere elettromeccaniche							
	Pozzetti per cavidotti e corda di terra					6,00		
	SOMMANO cad					6,00	51,80	310,80
45 U.04.020.077 .a	Chiusini, caditoie e griglie in ghisa sferoidale Chiusini ... murarie . Chiusini, caditoie e griglie in ghisa sferoidale SpCat 2 - Comune di Angri - Via Orta Corcia - Impianto di sollevamento Angri 2 - Opere elettromeccaniche							
	Chiusini in ghisa classe B125	6,00			20,000	120,00		
	SOMMANO kg					120,00	4,32	518,40
46	Cavidotto in tubazione flessibile corrugata a doppia pare ... , curve,							
	A RIPORTARE							59´361,99

Num.Ord. TARIFFA	DESIGNAZIONE DEI LAVORI	DIMENSIONI				Quantità	IMPORTI	
		par.ug.	lung.	larg.	H/peso		unitario	TOTALE
	R I P O R T O							59´361,99
L.02.080.130 .e	manicotti, cavallotti di fissaggio Diametro 90 mm SpCat 2 - Comune di Angri - Via Orta Corcia - Impianto di sollevamento Angri 2 - Opere elettromeccaniche Cavidotti		50,00			50,00		
	SOMMANO m					50,00	5,48	274,00
47 L.05.010.010 .e	Corda in rame nudo, , completa di morsetti e capicorda, p ... a, tubazione protettiva o cunicolo Sezione nominale 50 mmq SpCat 2 - Comune di Angri - Via Orta Corcia - Impianto di sollevamento Angri 2 - Opere elettromeccaniche Rete di terra		125,00			125,00		
	SOMMANO m					125,00	7,53	941,25
48 L.05.020.010 .a	Dispersore a croce in profilato di acciaio zincato a cald ... le plastico delle dimensioni di 400x400 mm Lunghezza 1,5 m SpCat 2 - Comune di Angri - Via Orta Corcia - Impianto di sollevamento Angri 2 - Opere elettromeccaniche		6,00			6,00		
	SOMMANO cad					6,00	82,37	494,22
49 L.05.010.050 .a	Piastra equipotenziale per bandella e conduttori tondi per interconnessori tra diversi sistemi, A 6 attacchi SpCat 2 - Comune di Angri - Via Orta Corcia - Impianto di sollevamento Angri 2 - Opere elettromeccaniche					1,00		
	SOMMANO cad					1,00	51,86	51,86
50 L.02.030.220 .a	Canale portacavi in lamiera verniciata completo di coperc ... ado di protezione IP 40 Sezione 80x80 mm, lunghezza 750 mm SpCat 2 - Comune di Angri - Via Orta Corcia - Impianto di sollevamento Angri 2 - Opere elettromeccaniche					10,00		
	SOMMANO cad					10,00	15,01	150,10
51 L.02.070.030 .b	Mensole per sistemi di canali o passerelle zincate, formate da mensole in acciaio zincato, Di larghezza 100 mm SpCat 2 - Comune di Angri - Via Orta Corcia - Impianto di sollevamento Angri 2 - Opere elettromeccaniche					10,00		
	SOMMANO cad					10,00	6,66	66,60
52 L.02.080.080 .c	Tubo per impianti elettrici protettivo isolante del tipo ... i controsoffitti o intercapedini o in vista Diametro 25 mm SpCat 2 - Comune di Angri - Via Orta Corcia - Impianto di sollevamento Angri 2 - Opere elettromeccaniche		30,00			30,00		
	SOMMANO m					30,00	5,23	156,90
53 L.02.120.070 .a	Cassetta di derivazionecon grado di protezione IP 55, Cas ... a CEI, protetta contro i contatti diretti Da 100x100x50 mm SpCat 2 - Comune di Angri - Via Orta Corcia - Impianto di sollevamento Angri 2 - Opere elettromeccaniche					15,00		
	SOMMANO cad					15,00	7,70	115,50
54 L.02.170.100	Custodia in tecnopolimero con resistenza al "filo incande ... ente 850 °C, grado di protezione IP 65, 3p + T, 16 A-500 V							
	A R I P O R T A R E							61´612,42

Num.Ord. TARIFFA	DESIGNAZIONE DEI LAVORI	DIMENSIONI				Quantità	IMPORTI	
		par.ug.	lung.	larg.	H/peso		unitario	TOTALE
	R I P O R T O							61´612,42
.i	SpCat 2 - Comune di Angri - Via Orta Corcia - Impianto di sollevamento Angri 2 - Opere elettromeccaniche					2,00		
	SOMMANO cad					2,00	85,35	170,70
55 L.02.170.080 .a	Presa CEE da quadro inclinata, con interruttore di blocco ... grado di protezione frontale IP 44, 2p + T, 16 A-230÷250 V SpCat 2 - Comune di Angri - Via Orta Corcia - Impianto di sollevamento Angri 2 - Opere elettromeccaniche					2,00		
	SOMMANO cad					2,00	23,69	47,38
56 L.01.060.070 .c	Centralini da parete in resina, versione IP 54/65 equipag ... N 35 e morsettiera, Centralino per 9 moduli 217x253x115 mm SpCat 2 - Comune di Angri - Via Orta Corcia - Impianto di sollevamento Angri 2 - Opere elettromeccaniche Quadretto sottocontatore					1,00		
	SOMMANO cad					1,00	37,67	37,67
57 L.01.030.110 .b	Magnetotermico con potere di interruzione 10 kA, tensione ... ominale " In" (Ta=40°C); n. moduli "m" 4P; In=80÷100 A; 4m SpCat 2 - Comune di Angri - Via Orta Corcia - Impianto di sollevamento Angri 2 - Opere elettromeccaniche Sottocontatore					1,00		
	SOMMANO cad					1,00	306,66	306,66
58 L.02.010.260 .i	Cavo unipolare FG16(O)R16 Conduttore unipolare o multipol ... a- s3,d1,a3. Sigla di designazione FG16(O)R16 - 1 x 50 mmq SpCat 2 - Comune di Angri - Via Orta Corcia - Impianto di sollevamento Angri 2 - Opere elettromeccaniche							
	Linea Enel - Quadro di commutazione	4,00	25,00			100,00		
	Linea gruppo - Quadro di commutazione	4,00	10,00			40,00		
	Linea Quadro di commutazione - QAVV	4,00	30,00			120,00		
	SOMMANO m					260,00	9,48	2´464,80
59 L.02.170.080 .f	Presa CEE da quadro inclinata, con interruttore di blocco ... grado di protezione frontale IP 44 3p + T, 16 A-380÷415 V SpCat 2 - Comune di Angri - Via Orta Corcia - Impianto di sollevamento Angri 2 - Opere elettromeccaniche					2,00		
	SOMMANO cad					2,00	26,90	53,80
60 L.02.010.290 .e	Cavo quadripolare FG16(O)R16 Conduttore unipolare o multi ... a- s3,d1,a3. Sigla di designazione FG16(O)R16 - 4 x 10 mmq SpCat 2 - Comune di Angri - Via Orta Corcia - Impianto di sollevamento Angri 2 - Opere elettromeccaniche							
	Cavi alimentazione elettropompe	3,00	20,00			60,00		
	SOMMANO m					60,00	8,52	511,20
61 L.02.010.290 .b	Cavo quadripolare FG16(O)R16 Conduttore unipolare o multi ... - s3,d1,a3. Sigla di designazione FG16(O)R16 - 4 x 2,5 mmq SpCat 2 - Comune di Angri - Via Orta Corcia - Impianto di sollevamento Angri 2 - Opere elettromeccaniche							
	Quadretti multipresa		30,00			30,00		
	SOMMANO m					30,00	3,45	103,50
62	Cavo tripolare FG16(O)R16 Conduttore unipolare o multipol ... - s3,d1,a3.							
	A R I P O R T A R E							65´308,13

Num.Ord. TARIFFA	DESIGNAZIONE DEI LAVORI	DIMENSIONI				Quantità	IMPORTI	
		par.ug.	lung.	larg.	H/peso		unitario	TOTALE
	RIPORTO							65´308,13
L.02.010.280 .b	Sigla di designazione FG16(O)R16 - 3 x 2,5 mmq SpCat 2 - Comune di Angri - Via Orta Corcia - Impianto di sollevamento Angri 2 - Opere elettromeccaniche							
	Illuminazione interna		30,00			30,00		
	Illuminazione esterna		15,00			15,00		
	SOMMANO m					45,00	2,81	126,45
63 L.02.010.270 .a	Cavo bipolare FG16(O)R16 Conduttore unipolare o multipola ... - s3,d1,a3. Sigla di designazione FG16(O)R16 - 2 x 1,5 mmq SpCat 2 - Comune di Angri - Via Orta Corcia - Impianto di sollevamento Angri 2 - Opere elettromeccaniche							
	Crepuscolare		10,00			10,00		
	Misuratore di portata		20,00			20,00		
	SOMMANO m					30,00	1,51	45,30
64 L.03.060.010 .d.CAM	Apparecchio di illuminazione con reattore elettronico App ... sto, IP 20 con reattore elettronico classe A1: 2x58 W - T8 SpCat 2 - Comune di Angri - Via Orta Corcia - Impianto di sollevamento Angri 2 - Opere elettromeccaniche							
						6,00		
	SOMMANO cad					6,00	152,13	912,78
65 L.03.010.010 .e.CAM	Lampada fluorescente, diametro 26 mm standard bianca, tonalità 640/765 58 W, lunghezza 1.500 mm SpCat 2 - Comune di Angri - Via Orta Corcia - Impianto di sollevamento Angri 2 - Opere elettromeccaniche							
						12,00		
	SOMMANO cad					12,00	9,42	113,04
66 PA-GORI.OE.01.01	Trasporto e posa in opera di elettropompa sommergibile da ... atena di sollevamento in acciaio zincato di lunghezza 3 m. SpCat 2 - Comune di Angri - Via Orta Corcia - Impianto di sollevamento Angri 2 - Opere elettromeccaniche							
						2,00		
	SOMMANO cadauno					2,00	976,74	1´953,48
67 PA-GORI.OE.01.03	Fornitura e posa in opera di quadro di avviamento con inv ... ci sono stati dedotti da offerta economica del produttore. SpCat 2 - Comune di Angri - Via Orta Corcia - Impianto di sollevamento Angri 2 - Opere elettromeccaniche							
						1,00		
	SOMMANO cadauno					1,00	39´777,35	39´777,35
68 E.01.040.020 .a	Reinterro o riempimento eseguito a mano Rinterro o riempi ... menti dei materiali. Con materiale proveniente dagli scavi SpCat 2 - Comune di Angri - Via Orta Corcia - Impianto di sollevamento Angri 2 - Opere elettromeccaniche							
	Scavi cavidotti		128,00	0,500	1,000	64,00		
	a detrarre tubazione *(larg.=,045*,045)		128,00	0,002	3,140	-0,80		
	Sommano positivi mc					64,00		
	Sommano negativi mc					-0,80		
	SOMMANO mc					63,20	12,92	816,54
69 T.01.010.010 .a	Trasporto di materiale proveniente da lavori di movimento ... ri di portata superiore a 50 q, per trasporti fino a 10 km SpCat 2 - Comune di Angri - Via Orta Corcia - Impianto di sollevamento Angri 2 - Opere elettromeccaniche							
	Vedi voce n° 39 [mc 90.32]					90,32		
	A RIPORTARE					90,32		109´053,07

Num.Ord. TARIFFA	DESIGNAZIONE DEI LAVORI	DIMENSIONI				Quantità	IMPORTI	
		par.ug.	lung.	larg.	H/peso		unitario	TOTALE
	R I P O R T O					90,32		109´053,07
	Vedi voce n° 68 [mc 63.20]					-63,20		
	Sommano positivi mc					90,32		
	Sommano negativi mc					-63,20		
	SOMMANO mc					27,12	12,62	342,25
70 T.01.010.010 .b	Trasporto di materiale proveniente da lavori di movimento ... periore a 50 q, per ogni cinque km in più oltre i primi 10 SpCat 2 - Comune di Angri - Via Orta Corcia - Impianto di sollevamento Angri 2 - Opere elettromeccaniche Vedi voce n° 69 [mc 27.12]	2,00				54,24		
	SOMMANO mc/ 5km					54,24	5,11	277,17
71 PA-GORI.OE.01.04	Trasporto e posa in opera di gruppo elettrogeno trifase, ... aria, servizio continuo 60 kVA, servizio emergenza 66 kVA. SpCat 2 - Comune di Angri - Via Orta Corcia - Impianto di sollevamento Angri 2 - Opere elettromeccaniche					1,00		
	SOMMANO a corpo					1,00	2´570,00	2´570,00
72 PA-GORI.OE.01.02	Fornitura e posa in opera di elettropompa sommergibile da ... atena di sollevamento in acciaio zincato di lunghezza 3 m. SpCat 2 - Comune di Angri - Via Orta Corcia - Impianto di sollevamento Angri 2 - Opere elettromeccaniche					2,00		
	SOMMANO cadauno					2,00	28´280,10	56´560,20
73 PA_GORI.OI.01.01	Fornitura e posa di tubazioni in acciaio inox, saracinesc ... ere e magistero per dare il lavoro compito a regola d'arte SpCat 2 - Comune di Angri - Via Orta Corcia - Impianto di sollevamento Angri 2 - Opere elettromeccaniche Impianto di sollevamento Angri 2					1,00		
	SOMMANO cadauno					1,00	31´798,86	31´798,86
	A R I P O R T A R E							200´601,55

Num.Ord. TARIFFA	DESIGNAZIONE DEI LAVORI	DIMENSIONI				Quantità	IMPORTI	
		par.ug.	lung.	larg.	H/peso		unitario	TOTALE
	RIPORTO							200´601,55
	Comune di San Marzano sul Sarno - Via Foscolo - Impianto di sollevamento PMA1 - Opere civili (SpCat 3)							
74 R.02.020.050 .f.CAM	Demolizione di struttura in calcestruzzo con ausilio di martello demolitore meccanico. Armato di spessore oltre i 20 cm SpCat 3 - Comune di San Marzano sul Sarno - Via Foscolo - Impianto di sollevamento PMA1 - Opere civili muro esistente		3,60	0,300	1,200	1,30		
	SOMMANO mc					1,30	330,65	429,85
75 U.07.030.040 .a	Rimozione di opere in ferro, completi di pezzi speciali e ... o ad una distanza di 5 Km. Ringhiere, inferriate e simili. SpCat 3 - Comune di San Marzano sul Sarno - Via Foscolo - Impianto di sollevamento PMA1 - Opere civili cancello esistente		5,00	2,500	25,000	312,50		
	SOMMANO kg					312,50	1,29	403,13
76 U.05.010.020 .a	Demolizione di pavimentazione in conglomerato bituminoso, ... tro 5 km di distanza; con misurazione del volume in opera. SpCat 3 - Comune di San Marzano sul Sarno - Via Foscolo - Impianto di sollevamento PMA1 - Opere civili rampa		22,00	4,000	0,100	8,80		
	SOMMANO mc					8,80	16,45	144,76
77 U.05.010.022 .a	Demolizione di fondazione stradale di qualsiasi tipo, ese ... 'ambito del cantiere fino ad una distanza massima di 5 km. SpCat 3 - Comune di San Marzano sul Sarno - Via Foscolo - Impianto di sollevamento PMA1 - Opere civili rampa		22,00	4,000	0,250	22,00		
	SOMMANO mc					22,00	6,66	146,52
78 E.01.015.010 .b	Scavo a sezione obbligata eseguito con mezzi meccanici Sc ... ee. In rocce lapidee e tufo, scavabili con benna da roccia SpCat 3 - Comune di San Marzano sul Sarno - Via Foscolo - Impianto di sollevamento PMA1 - Opere civili rampa	0,50	22,00	3,600	0,700	27,72		
	SOMMANO mc					27,72	10,32	286,07
79 E.01.020.020 .a	Scavo a sezione obbligato eseguito a mano Scavo a sezione ... oni preesistenti sotterranee. (con trovanti fino a 0.3 mc) SpCat 3 - Comune di San Marzano sul Sarno - Via Foscolo - Impianto di sollevamento PMA1 - Opere civili rampa	0,50	22,00	3,600	0,700	27,72		
	SOMMANO mc					27,72	124,14	3´441,16
80 E.03.010.020 .a.CAM	Calcestruzzi per strutture di fondazione ed interrate Cal ... Classe di esposizione XC1-XC2, Classe di resistenza C25/30 SpCat 3 - Comune di San Marzano sul Sarno - Via Foscolo - Impianto di sollevamento PMA1 - Opere civili rampa platea		22,00	3,600	0,400	31,68		
	pareti *(H/peso=(3,2+2,)/2)	2,00	22,00	0,300	2,600	34,32		
	parete chiusura cancello esistent		5,00	0,300	1,200	1,80		
	SOMMANO mc					67,80	130,22	8´828,92
81 E.03.030.010 .b	Casseforme per strutture in calcestruzzo Casseforme di qu ... e a contatto con il calcestruzzo. Strutture in elevazione. SpCat 3 - Comune di San Marzano sul Sarno - Via Foscolo - Impianto di							
	A RIPORTARE							214´281,96

Num.Ord. TARIFFA	DESIGNAZIONE DEI LAVORI	DIMENSIONI				Quantità	IMPORTI	
		par.ug.	lung.	larg.	H/peso		unitario	TOTALE
	R I P O R T O							214´281,96
	sollevamento PMA1 - Opere civili							
	rampa *(H/peso=(3,2+2)/2)	2,00	22,00		2,600	114,40		
	parete chiusura cancello esistente		5,00	0,300	1,200	1,80		
	SOMMANO m2					116,20	30,88	3´588,26
82 E.03.040.010 .a	Acciaio per c.a. Acciaio per cemento armato B450C, confor ... ure, gli oneri per i previsti controlli. Acciaio in barre. SpCat 3 - Comune di San Marzano sul Sarno - Via Foscolo - Impianto di sollevamento PMA1 - Opere civili							
	Vedi voce n° 80 [mc 67.80]				100,000	6´780,00		
	SOMMANO kg					6´780,00	1,50	10´170,00
83 U.05.020.080 .a	Strato di fondazione in misto granulare stabilizzato con ... con idonee macchine, misurato in opera dopo costipamento. SpCat 3 - Comune di San Marzano sul Sarno - Via Foscolo - Impianto di sollevamento PMA1 - Opere civili							
	(H/peso=(1,8+1)/2)		22,00	3,000	1,400	92,40		
	SOMMANO mc					92,40	22,16	2´047,58
84 U.05.020.095 .a	Conglomerato bituminoso per strato di collegamento (binde ... opera con vibrofinitrici, e costipato con appositi rulli . SpCat 3 - Comune di San Marzano sul Sarno - Via Foscolo - Impianto di sollevamento PMA1 - Opere civili							
			22,00	3,000	10,000	660,00		
	SOMMANO mq/cm					660,00	1,60	1´056,00
85 U.05.020.096 .a	Conglomerato bituminoso per strato di usura (tappetino), ... n vibrofinitrice meccanica e costipato con appositi rulli. SpCat 3 - Comune di San Marzano sul Sarno - Via Foscolo - Impianto di sollevamento PMA1 - Opere civili							
			22,00	3,000	3,000	198,00		
	SOMMANO mq/cm					198,00	1,74	344,52
86 T.01.010.010 .a	Trasporto di materiale proveniente da lavori di movimento ... ri di portata superiore a 50 q, per trasporti fino a 10 km SpCat 3 - Comune di San Marzano sul Sarno - Via Foscolo - Impianto di sollevamento PMA1 - Opere civili							
	Vedi voce n° 74 [mc 1.30]					1,30		
	Vedi voce n° 76 [mc 8.80]					8,80		
	Vedi voce n° 77 [mc 22.00]					22,00		
	Vedi voce n° 78 [mc 27.72]					27,72		
	Vedi voce n° 79 [mc 27.72]					27,72		
	SOMMANO mc					87,54	12,62	1´104,75
87 T.01.010.010 .b	Trasporto di materiale proveniente da lavori di movimento ... periore a 50 q, per ogni cinque km in più oltre i primi 10 SpCat 3 - Comune di San Marzano sul Sarno - Via Foscolo - Impianto di sollevamento PMA1 - Opere civili							
	Vedi voce n° 86 [mc 87.54]	2,00				175,08		
	SOMMANO mc/ 5km					175,08	5,11	894,66
88 E.16.020.030 .a.CAM	Intonaco civile liscio a tre strati, costituito da un pri ... erno. Su pareti interne con malta comune di calce e sabbia SpCat 3 - Comune di San Marzano sul Sarno - Via Foscolo - Impianto di sollevamento PMA1 - Opere civili							
	rampa *(par.ug.=2*2)*(H/peso=(2,2+1)/2)	4,00	22,00		1,600	140,80		
	SOMMANO mq					140,80	24,91	3´507,33
	A R I P O R T A R E							236´995,06

Num.Ord. TARIFFA	DESIGNAZIONE DEI LAVORI	DIMENSIONI				Quantità	IMPORTI	
		par.ug.	lung.	larg.	H/peso		unitario	TOTALE
	R I P O R T O							236´995,06
89 E.16.020.030 .f	Intonaco civile liscio a tre strati, costituito da un pri ... erno. Compenso aggiuntivo per esecuzione su pareti esterne SpCat 3 - Comune di San Marzano sul Sarno - Via Foscolo - Impianto di sollevamento PMA1 - Opere civili Vedi voce n° 88 [mq 140.80]					140,80		
	SOMMANO mq					140,80	2,83	398,46
90 E.19.010.070 .a.CAM	Inferriate, ringhiere, parapetti e cancellate eseguite co ... minio o di vernice antiruggine. Cancellate semplici fisse. SpCat 3 - Comune di San Marzano sul Sarno - Via Foscolo - Impianto di sollevamento PMA1 - Opere civili cancello		3,00	2,500	25,000	187,50		
	SOMMANO kg					187,50	5,94	1´113,75
91 E.21.050.040 .a.CAM	Verniciatura con smalto oleosintetico opaco Verniciatura ... i chiari, a due mani a coprire. Smalto oleosintetico opaco SpCat 3 - Comune di San Marzano sul Sarno - Via Foscolo - Impianto di sollevamento PMA1 - Opere civili	2,00	3,00	2,500		15,00		
	SOMMANO mq					15,00	11,52	172,80
92 E.19.020.020 .a.CAM	Inferriate, recinzioni e simili in acciaio inox Inferriat ... nella muratura, le opere murarie. In acciaio inox satinato SpCat 3 - Comune di San Marzano sul Sarno - Via Foscolo - Impianto di sollevamento PMA1 - Opere civili paratoia davanti cancello pompe		5,00	1,500	30,000	225,00		
	SOMMANO kg					225,00	7,68	1´728,00
	A R I P O R T A R E							240´408,07

Num.Ord. TARIFFA	DESIGNAZIONE DEI LAVORI	DIMENSIONI				Quantità	IMPORTI	
		par.ug.	lung.	larg.	H/peso		unitario	TOTALE
	RIPORTO							240´408,07
	Comune di Pagani - Via Filettine - Scaricatore di piena R5 - opere civili (SpCat 4)							
93 E.01.020.020 .a	Scavo a sezione obbligato eseguito a mano Scavo a sezione ... oni preesistenti sotterranee. (con trovanti fino a 0.3 mc) SpCat 4 - Comune di Pagani - Via Filettine - Scaricatore di piena R5 - opere civili							
	fondazione recinzione		20,00	0,500	0,500	5,00		
	SOMMANO mc					5,00	124,14	620,70
94 E.03.010.020 .a.CAM	Calcestruzzi per strutture di fondazione ed interrate Cal ... Classe di esposizione XC1-XC2, Classe di resistenza C25/30 SpCat 4 - Comune di Pagani - Via Filettine - Scaricatore di piena R5 - opere civili							
	recinzione fondazione		20,00	0,500	0,800	8,00		
	scala *(H/peso=1/2)		1,50	1,150	0,500	0,86		
	SOMMANO mc					8,86	130,22	1´153,75
95 E.03.040.010 .a	Acciaio per c.a. Acciaio per cemento armato B450C, confor ... ure, gli oneri per i previsti controlli. Acciaio in barre. SpCat 4 - Comune di Pagani - Via Filettine - Scaricatore di piena R5 - opere civili							
	Vedi voce n° 94 [mc 8.86]				100,000	886,00		
	SOMMANO kg					886,00	1,50	1´329,00
96 E.03.030.010 .b	Casseforme per strutture in calcestruzzo Casseforme di qu ... e a contatto con il calcestruzzo. Strutture in elevazione. SpCat 4 - Comune di Pagani - Via Filettine - Scaricatore di piena R5 - opere civili							
		2,00	20,00		0,800	32,00		
	scala	2,00	1,15		0,500	1,15		
		6,00	1,15		0,150	1,04		
	SOMMANO m2					34,19	30,88	1´055,79
97 PA-GORI.OC.033	Fornitura e montaggio in opera di pannelli di recinzione ... ivestimento protettivo in poliestere (sp. min 100 micron). SpCat 4 - Comune di Pagani - Via Filettine - Scaricatore di piena R5 - opere civili							
			25,00		2,000	50,00		
	SOMMANO m2					50,00	45,00	2´250,00
98 R.02.020.050 .f.CAM	Demolizione di struttura in calcestruzzo con ausilio di martello demolitore meccanico. Armato di spessore oltre i 20 cm SpCat 4 - Comune di Pagani - Via Filettine - Scaricatore di piena R5 - opere civili							
	varco per cancello		1,20	0,300	1,000	0,36		
	SOMMANO mc					0,36	330,65	119,03
99 E.19.010.070 .a.CAM	Inferriate, ringhiere, parapetti e cancellate eseguite co ... minio o di vernice antiruggine. Cancellate semplici fisse. SpCat 4 - Comune di Pagani - Via Filettine - Scaricatore di piena R5 - opere civili							
	cancello		1,50	2,500	25,000	93,75		
	SOMMANO kg					93,75	5,94	556,88
100 E.21.050.040 .a.CAM	Verniciatura con smalto oleosintetico opaco Verniciatura ... i chiari, a due mani a coprire. Smalto oleosintetico opaco SpCat 4 - Comune di Pagani - Via Filettine - Scaricatore di piena R5 - opere							
	A RIPORTARE							247´493,22

Num.Ord. TARIFFA	DESIGNAZIONE DEI LAVORI	DIMENSIONI				Quantità	IMPORTI	
		par.ug.	lung.	larg.	H/peso		unitario	TOTALE
	R I P O R T O							247´493,22
	civili cancello	2,00	1,50	2,500		7,50		
	SOMMANO mq					7,50	11,52	86,40
101 U.07.030.040 .a	Rimozione di opere in ferro, completi di pezzi speciali e ... o ad una distanza di 5 Km. Ringhiere, inferriate e simili. SpCat 4 - Comune di Pagani - Via Filettine - Scaricatore di piena R5 - opere civili botola		3,50	3,000	25,000	262,50		
	SOMMANO kg					262,50	1,29	338,63
102 E.19.020.020 .a.CAM	Inferriate, recinzioni e simili in acciaio inox Inferriat ... nella muratura, le opere murarie. In acciaio inox satinato SpCat 4 - Comune di Pagani - Via Filettine - Scaricatore di piena R5 - opere civili Vedi voce n° 101 [kg 262.50]					262,50		
	SOMMANO kg					262,50	7,68	2´016,00
103 T.01.010.010 .a	Trasporto di materiale proveniente da lavori di movimento ... ri di portata superiore a 50 q, per trasporti fino a 10 km SpCat 4 - Comune di Pagani - Via Filettine - Scaricatore di piena R5 - opere civili Vedi voce n° 93 [mc 5.00] Vedi voce n° 98 [mc 0.36]					5,00 0,36		
	SOMMANO mc					5,36	12,62	67,64
104 T.01.010.010 .b	Trasporto di materiale proveniente da lavori di movimento ... periore a 50 q, per ogni cinque km in più oltre i primi 10 SpCat 4 - Comune di Pagani - Via Filettine - Scaricatore di piena R5 - opere civili Vedi voce n° 103 [mc 5.36]					5,36		
	SOMMANO mc/ 5km					5,36	5,11	27,39
105 PA- GORI.OE.01. 05	Fornitura e posa in opera di apparecchiatura per la verifica ed il controllo dell'attivazione degli sfiori fognari SpCat 4 - Comune di Pagani - Via Filettine - Scaricatore di piena R5 - opere civili					1,00		
	SOMMANO cadauno					1,00	2´000,00	2´000,00
	A R I P O R T A R E							252´029,28

Num.Ord. TARIFFA	DESIGNAZIONE DEI LAVORI	DIMENSIONI				Quantità	IMPORTI	
		par.ug.	lung.	larg.	H/peso		unitario	TOTALE
	R I P O R T O							252´029,28
	Comune di San Marzano sul Sarno - Derivatore Via Roma (SpCat 5)							
106 PA-GORI.OC009	Esecuzione e/o ampliamento di foro parete laterale in spa ... e e magistero per dare il lavoro compiuto a regola d'arte. SpCat 5 - Comune di San Marzano sul Sarno - Derivatore Via Roma nuova botola					1,00		
	SOMMANO cadauno					1,00	1´462,22	1´462,22
107 U.04.020.078.a	Chiusini con appendice basculante Chiusino in ghisa sfero ... ementizia di allettamentoChiusini con appendice basculante SpCat 5 - Comune di San Marzano sul Sarno - Derivatore Via Roma				65,000	65,00		
	SOMMANO kg					65,00	4,84	314,60
108 U.07.030.040.a	Rimozione di opere in ferro, completi di pezzi speciali e ... o ad una distanza di 5 Km. Ringhiere, inferriate e simili. SpCat 5 - Comune di San Marzano sul Sarno - Derivatore Via Roma botola		3,50	3,000	25,000	262,50		
	SOMMANO kg					262,50	1,29	338,63
109 E.19.020.020.a.CAM	Inferriate, recinzioni e simili in acciaio inox Inferriat ... nella muratura, le opere murarie. In acciaio inox satinato SpCat 5 - Comune di San Marzano sul Sarno - Derivatore Via Roma Vedi voce n° 108 [kg 262.50]					262,50		
	SOMMANO kg					262,50	7,68	2´016,00
110 PA-GORI.OE.01.05	Fornitura e posa in opera di apparecchiatura per la verifica ed il controllo dell'attivazione degli sfiori fognari SpCat 5 - Comune di San Marzano sul Sarno - Derivatore Via Roma					1,00		
	SOMMANO cadauno					1,00	2´000,00	2´000,00
	A R I P O R T A R E							258´160,73

Num.Ord. TARIFFA	DESIGNAZIONE DEI LAVORI	DIMENSIONI				Quantità	IMPORTI	
		par.ug.	lung.	larg.	H/peso		unitario	TOTALE
	R I P O R T O							258´160,73
	Comune di Pagani - Via Migliaro - Scaricatore di piena (SpCat 6)							
111 PA-GORI.OE.01.05	Fornitura e posa in opera di apparecchiatura per la verifica ed il controllo dell'attivazione degli sfiori fognari SpCat 6 - Comune di Pagani - Via Migliaro - Scaricatore di piena					1,00		
	SOMMANO cadauno					1,00	2´000,00	2´000,00
	A R I P O R T A R E							260´160,73

Num.Ord. TARIFFA	DESIGNAZIONE DEI LAVORI	DIMENSIONI				Quantità	IMPORTI	
		par.ug.	lung.	larg.	H/peso		unitario	TOTALE
	R I P O R T O							260´160,73
	Risanamento Collettori (SpCat 7)							
112 PA-GORI.OS.16.02	Video ispezione di condotta fognaria in esercizio, per t ... re e magistero per dare il lavoro compiuto a regola d'arte SpCat 7 - Risanamento Collettori					5´000,00		
	SOMMANO ml					5´000,00	9,65	48´250,00
113 PA-GORI.OS.13_A	Esecuzione di by-pass provvisorio di condotte fognarie es ... bazione di mandata per circa 150 ml da pozzetto a pozzetto SpCat 7 - Risanamento Collettori due palloni	2,00	120,00			240,00		
	SOMMANO giorno					240,00	510,46	122´510,40
114 PA-GORI.OS.13_B	Esecuzione di by-pass provvisorio di condotte fognarie es ... buranti, usura, guardiania, montaggio e smontaggio, ecc.). SpCat 7 - Risanamento Collettori montaggio in contemporanea	5,00	120,00			600,00		
	SOMMANO giorno					600,00	237,56	142´536,00
115 PA-GORI.OS.01.03	Risanamento puntuale di giunti di condotte fognarie con manicotti a tenuta meccanica DN1000 SpCat 7 - Risanamento Collettori					95,00		
	SOMMANO caduno					95,00	1´120,85	106´480,75
116 PA-GORI.OS.01.04	Risanamento puntuale di giunti di condotte fognarie con manicotti a tenuta meccanica DN1200 SpCat 7 - Risanamento Collettori					150,00		
	SOMMANO caduno					150,00	1´276,36	191´454,00
117 PA-GORI.OS.01.06	Risanamento puntuale di giunti di condotte fognarie con manicotti a tenuta meccanica DN1600 SpCat 7 - Risanamento Collettori					150,00		
	SOMMANO caduno					150,00	1´468,12	220´218,00
118 PA-GORI.OS.01.07	Risanamento puntuale di giunti di condotte fognarie con manicotti a tenuta meccanica DN2000 SpCat 7 - Risanamento Collettori					50,00		
	SOMMANO caduno					50,00	1´899,27	94´963,50
119 PA-GORI.OS.01.08	Sovrapprezzo per l'utilizzo di guarnizione in EPDM di larghezza 366 mm in luogo di quella da 260 mm SpCat 7 - Risanamento Collettori Vedi voce n° 115 [caduno 95.00] Vedi voce n° 116 [caduno 150.00] Vedi voce n° 117 [caduno 150.00] Vedi voce n° 118 [caduno 50.00]				1120,850 1276,360 1468,120 1899,270	106´480,75 191´454,00 220´218,00 94´963,50		
	SOMMANO %					613´116,25	16,41	100´612,38
120 PA-GORI.OS.02	Sigillatura di giunti di condotte fognarie e/o pozzetti d ... re e magistero per dare il lavoro compiuto a regola d'arte SpCat 7 - Risanamento Collettori							
	A R I P O R T A R E							1´287´185,76

Num.Ord. TARIFFA	DESIGNAZIONE DEI LAVORI	DIMENSIONI				Quantità	IMPORTI	
		par.ug.	lung.	larg.	H/peso		unitario	TOTALE
	R I P O R T O							1´287´185,76
	1000 *(lung.=2*3,14)	30,00	6,28	0,500		94,20		
	1200 *(lung.=2*3,14)	30,00	6,28	0,600		113,04		
	1600 *(lung.=2*3,14)	30,00	6,28	0,800		150,72		
	2000 *(lung.=2*3,14)	30,00	6,28	1,000		188,40		
	sc. 1.2x1 *(lung.=1,2+1+1,2+1)	15,00	4,40			66,00		
	SOMMANO m					612,36	103,41	63´324,15
121 PA-GORI.OS.03	Intervento puntuale a completamento della sigillatura dei ... per dare il lavoro compiuto a regola d'arte. Per ogni foro SpCat 7 - Risanamento Collettori					250,00		
	SOMMANO cadauno					250,00	126,15	31´537,50
122 PA-GORI.OC.038	Scavo a sezione obbligata di larghezza 1 metro e profondi ... ente, eseguiti entrambi anche i giorni diversi dallo scavo SpCat 7 - Risanamento Collettori	4,00	24,00			96,00		
	SOMMANO ml					96,00	108,80	10´444,80
123 PA-GORI.OC.035	Consolidamento in fondazione con la tecnica Deep Mixing p ... rrente per dare il lavoro finito a perfetta regola d'arte. SpCat 7 - Risanamento Collettori pozzetti *(lung.=4*6)	4,00	24,00	1,000	6,000	576,00		
	SOMMANO mc					576,00	131,51	75´749,76
	Parziale LAVORI A MISURA euro							1´468´241,97
	T O T A L E euro							1´468´241,97
	A R I P O R T A R E							

Num.Ord. TARIFFA	DESIGNAZIONE DEI LAVORI	IMPORTI TOTALE	incid. %
	R I P O R T O		
	Riepilogo SUPER CATEGORIE		
001	Comune di Angri - Via Orta Corcia - Impianto di sollevamento Angri 2 - Opere civili	36´122,36	2,46
002	Comune di Angri - Via Orta Corcia - Impianto di sollevamento Angri 2 - Opere elettromeccaniche	164´479,19	11,20
003	Comune di San Marzano sul Sarno - Via Foscolo - Impianto di sollevamento PMA1 - Opere civili	39´806,52	2,71
004	Comune di Pagani - Via Filettine - Scaricatore di piena R5 - opere civili	11´621,21	0,79
005	Comune di San Marzano sul Sarno - Derivatore Via Roma	6´131,45	0,42
006	Comune di Pagani - Via Migliaro - Scaricatore di piena	2´000,00	0,14
007	Risanamento Collettori	1´208´081,24	82,28
	Totale SUPER CATEGORIE euro	1´468´241,97	100,00
	A R I P O R T A R E		

Num.Ord. TARIFFA	DESIGNAZIONE DEI LAVORI	IMPORTI TOTALE	incid. %
	R I P O R T O		
	Riepilogo CATEGORIE		
001	Scavi, demolizioni, disfacimenti, rimozioni, rinterri e trasporti a discarica	30´590,06	2,08
002	Opere provvisionali e by-pass	267´993,60	18,25
003	Opere civili	142´958,26	9,74
004	Opere elettriche ed elettromeccaniche, pezzi speciali	169´859,77	11,57
005	Opere Speciali OS35	856´840,28	58,36
	Totale CATEGORIE euro	1´468´241,97	100,00

Data, 25/06/2021

Il Tecnico

	A R I P O R T A R E		