ENTE IDRICO CAMPANO

REGIONE CAMPANIA

GORI

Protocollo d'intesa del 05 Agosto 2020
Regione Campania - Ente idrico campano - Gori Spa
Completamento degli interventi fognario-depurativo del bacino idrografico del fiume Sarno
ricadenti nell'Ambito Distrettuale Sarnese Vesuviano di cui alla L.R. n. 15/2015

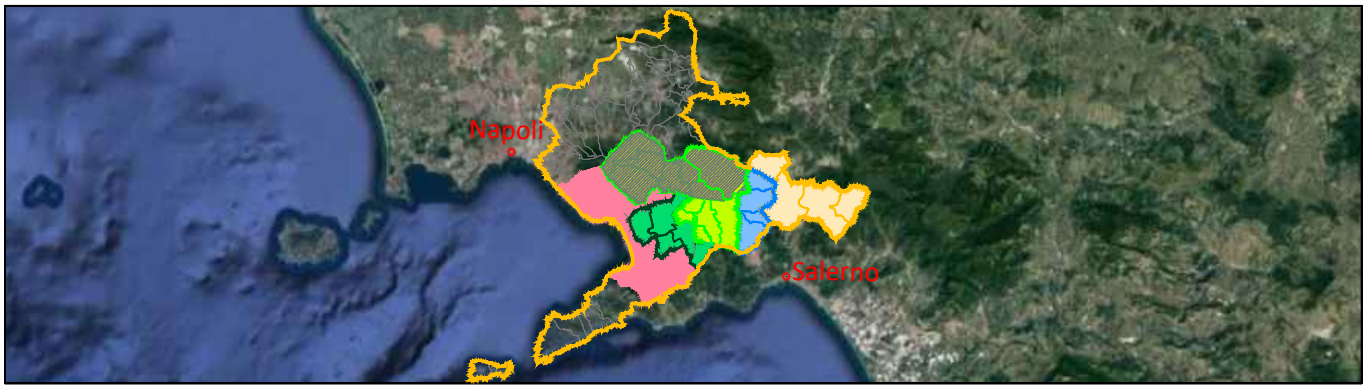

Comprensorio Depurativo Medio Sarno sub 2-3

Collettori comprensoriali Medio Sarno SUB 3
Completamento collettori

GORI

UNITA' INVESTIMENTI,
INGEGNERIA E SERVIZI

INGEGNERIA
Il Responsabile
ing. Domenico Cesare

Gruppo di progettazione
arch. Carmela Consoli
ing. Marianeve Pontillo
geom. Paolo Maria Esposito
geom. Raimondo Nugnes
ing. Stefano Mazzola

INT. 22E6

PROGETTO ESECUTIVO

Elaborato:
EE

Titolo:
Elenco elaborati

Scala:
/

Rev	Motivo della revisione	Data	Redatto	Verificato	Approvato
0	Emissione per approvazione	Giugno 2021			
1	Verifica	Luglio 2021			

Esecuzione delle Opere	Prestazioni Specialistiche	Il Progettista	Il R.U.P.
		ing. Domenico Cesare	

Il presente progetto è protetto a termini di legge.

A	ELABORATI DESCRITTIVI	
1	**Relazioni**	
A1.1	RELAZIONE GENERALE	\
A1.2	RELAZIONE GEOLOGICA	\
A1.3	RELAZIONE DI INQUADRAMENTO URBANISTICO-TERRITORIALE	\
A1.4	RELAZIONE TECNICA RISANAMENTO DELLE TENUTA IDRAULICA DELLE TUBAZIONI E DEI POZZETTI	\
A1.5	IMPIANTO DI SOLLEVAMENTO ANGRI2 - RELAZIONE TECNICA OPERE ELETTROMECCANICHE	\
A1.6	IMPIANTO DI SOLLEVAMENTO ANGRI2 - RELAZIONE TECNICA IMPIANTO ELETTRICO	\
A1.7	IMPIANTO DI SOLLEVAMENTO ANGRI2 - RELAZIONE DI CALCOLO IMPIANTO ELETTRICO	\
A1.8	IMPIANTO DI SOLLEVAMENTO ANGRI2 - RELAZIONE TECNICA E DI CALCOLO ILLUMINOTECNICO	\
A1.9	RELAZIONE PAESAGGISTICA	\
2	**Piano particellare**	
A2.1	PIANO PARTICELLARE DESCRITTIVO	\
A2.2	PIANO PARTICELLARE GRAFICO	\
B	**INQUADRAMENTO TERRITORIALE E STATO DEI LUOGHI**	
1	**Inquadramento territoriale**	
B1.1	COROGRAFIA E SISTEMA COMPRENSORIALE DI RIFERIMENTO	1:25.000
B1.2.1	STRALCIO STRUMENTO URBANISTICO VIGENTE: CARTA DEI VINCOLI COMUNE DI S. MARZANO	1:5.000
B1.2.2	STRALCIO STRUMENTO URBANISTICO VIGENTE: CARTA DEI VINCOLI PAESAGGISTICI-AMBIENTALI COMUNE DI S. MARZANO	1:5.000
B1.3	STRALCIO STRUMENTO URBANISTICO VIGENTE: CARTA DEI VINCOLI COMUNE DI ANGRI	1:5.000
B1.4	STRALCIO STRUMENTO URBANISTICO VIGENTE E PSAI: CARTA DEI VINCOLI COMUNE DI PAGANI	1:5.000
2	**Stato dei luoghi**	
B2.1	PLANIMETRIA GENERALE DELLLO STATO DEI LUOGHI	1:10.000
B2.2	PLANIMETRIA INDAGINI E CRITICITA' (1 di 2)	1:5.000
B2.3	PLANIMETRIA INDAGINI E CRITICITA' (2 di 2)	1:5.000
C	**OPERE DI PROGETTO - PLANIMETRIE E PROFILI**	
1	**Planimetrie**	
C1.1	PLANIMETRIA DI PROGETTO E QUADRO DI UNIONE	1:10.000
C1.2	PLANIMETRIA PROGETTO (1 di 2)	1:5.000
C1.3	PLANIMETRIA PROGETTO (2 di 2)	1:5.000
D	**OPERE DI PROGETTO - MANUFATTI E TIPOLOGICI**	
D1.1	IMPIANTO DI SOLLEVAMENTO ANGRI 2: LAYOUT OPERE ELETTROMECCANICHE, PIANTA E SEZIONI	VARIE
D1.2	IMPIANTO DI SOLLEVAMENTO ANGRI 2: RISTRUTTURAZIONE OPERE CIVILI	VARIE
D1.3	IMPIANTO DI SOLLEVAMENTO ANGRI 2: CABINA PREFABBRICATA PER GRUPPO ELETTROGENO	VARIE
D2	IMPIANTO DI SOLLEVAMENTO PMA1: STRALCIO PLANIMETRICO, PIANTA E SEZIONI	VARIE
D3	MANUFATTO DI LIMITAZIONE DELLA PORTATA (R5): STRALCIO PLANIMETRICO, PIANTA E SEZIONI	VARIE
D4	SCARICATORE DI PIENA (R2): STRALCIO PLANIMETRICO, PIANTA E SEZIONI	VARIE
D5	PARTICOLARI TIPOLOGICI: RISANAMENTO DELLE TUBAZIONI PER RIPRISTINO DELLA TENUTA IDRAULICA	VARIE
D6	PARTICOLARI TIPOLOGICI: RISANAMENTO DELLA TENUTA IDRAULICA DEI POZZETTI	VARIE
E	**OPERE DI PROGETTO - OPERE ELETTRICHE**	
E1	IMPIANTO DI SOLLEVAMENTO ANGRI 2 - SCHEMA QUADRO ELETTRICO AVVIATORE	\
E2	IMPIANTO DI SOLLEVAMENTO ANGRI 2 - LAYOUT IMPIANTO DI TERRA E CAVIDOTTI	\
E3	IMPIANTO DI SOLLEVAMENTO ANGRI 2 - LAYOUT IMPIANTI INTERNI	\
F	**ELABORATI ECONOMICI**	
F1	ELENCO PREZZI	\
F2	ANALISI NUOVI PREZZI	\
F3	COMPUTO METRICO ESTIMATIVO	\
F4	STIMA INCIDENZA MANODOPERA	\
F5	QUADRO ECONOMICO	\
G	**ELENCO AMMINISTRATIVI**	
G1	DISCIPLINARE DESCRITTIVO E PRESTAZIONALE DEGLI ELEMENTI TECNICI: OPERE CIVILI	\
G2	DISCIPLINARE DESCRITTIVO E PRESTAZIONALE DEGLI ELEMENTI TECNICI: TUBAZIONI	\
G3	DISCIPLINARE DESCRITTIVO E PRESTAZIONALE DELLE APPARECCHIATURE ELETTROMECCANICHE	\
G4	CRONOPROGRAMMA	\
G5	CAPITOLATO SPECIALE D'APPALTO	\
H	**SICUREZZA**	
H1	PIANO DI SICUREZZA E COORDINAMENTO	\
H2	ALLEGATO A: ANALISI E VALUTAZIONE DEI RISCHI	\
H3	ALLEGATO B: COSTI DELLA SICUREZZA	
H4	PLANIMETRIA DELLE AREE DI CANTIERE	\
H5	FASCICOLO CON LE CARATTERISTICHE DELL'OPERA	\
I	**PIANO DI MANUTENZIONE**	
I1	PIANO DI MANUTENZIONE DELL'OPERA	\