PIANTA
SCARICATORE SF4 NODO V
scala 1:20

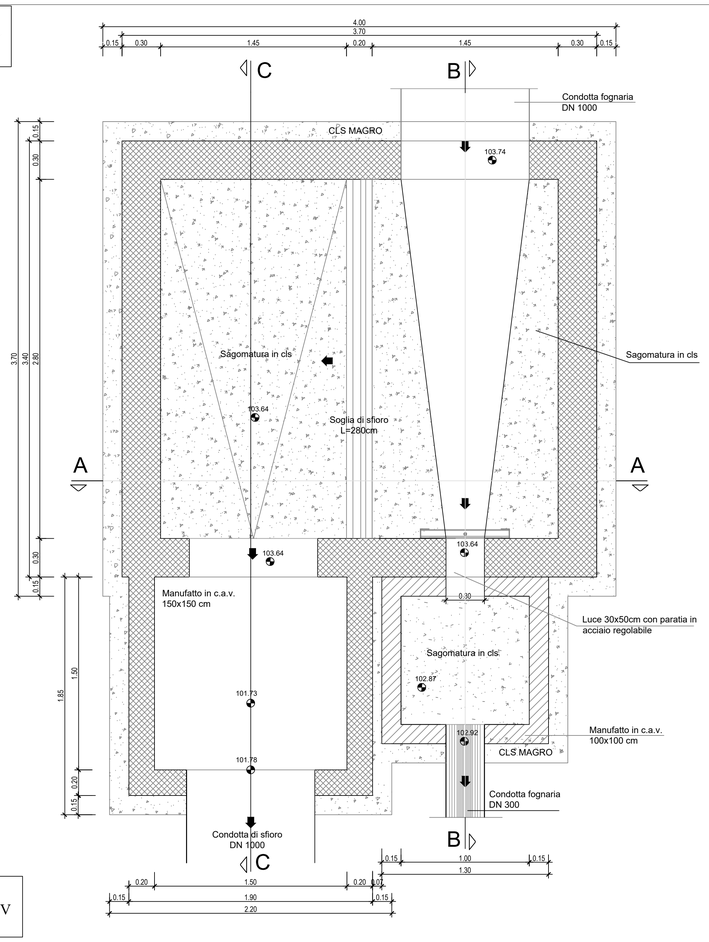

PIANTA
SCARICATORE SF4 NODO V
scala 1:20

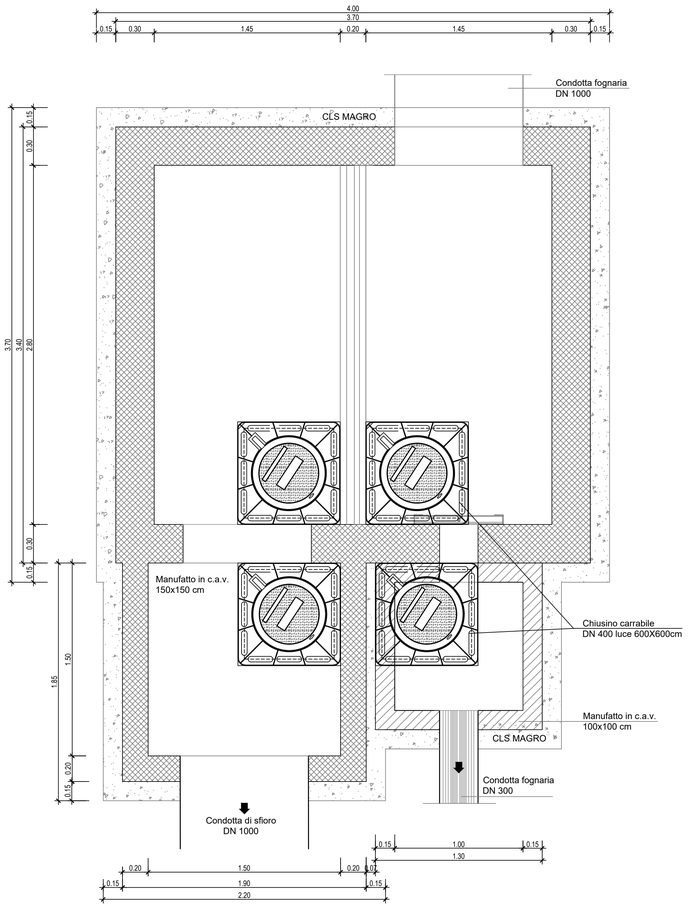

STRALCIO PLANIMETRICO
scala 1:1000

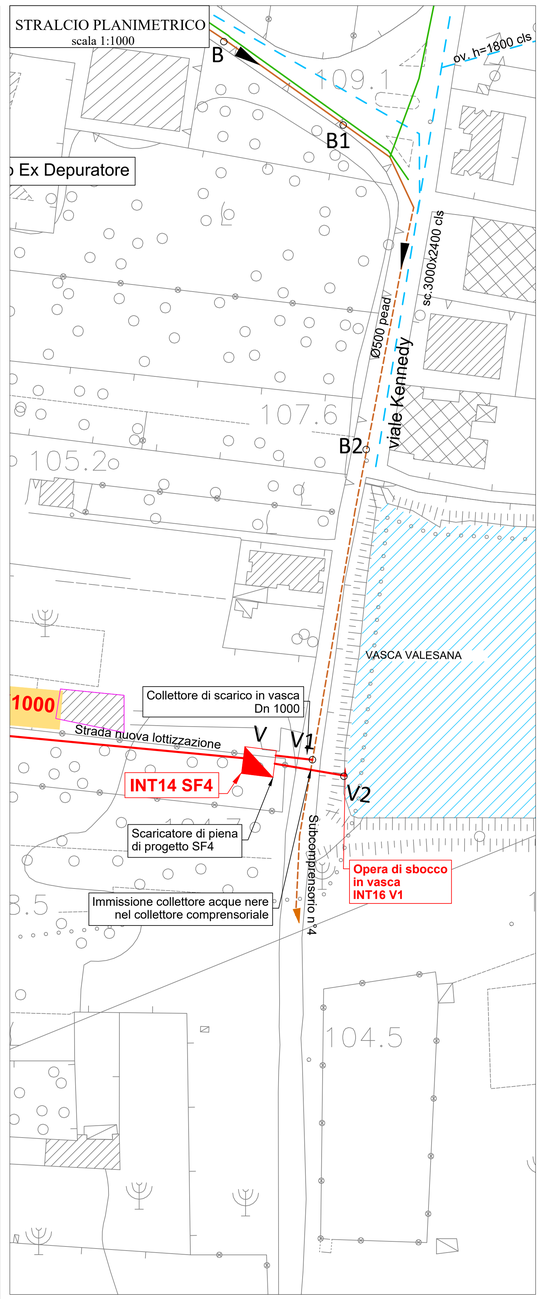

SEZIONE A-A
SCARICATORE SF4 NODO V
scala 1:20

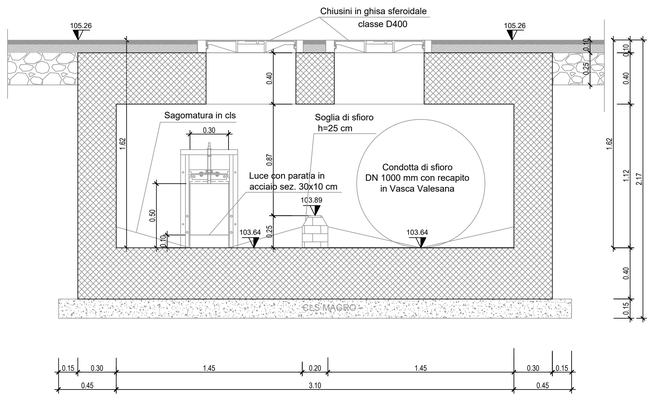

SEZIONE B-B
SCARICATORE SF4 NODO V
scala 1:20

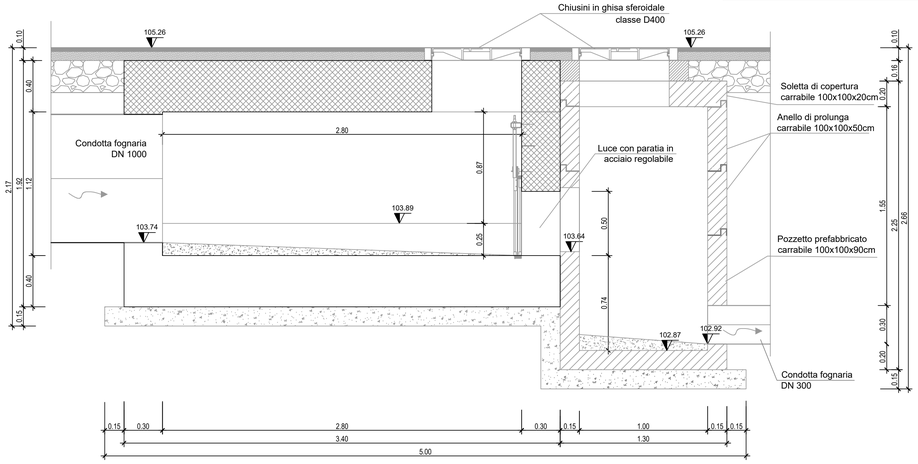

SEZIONE C-C
SCARICATORE SF4 NODO V
scala 1:20

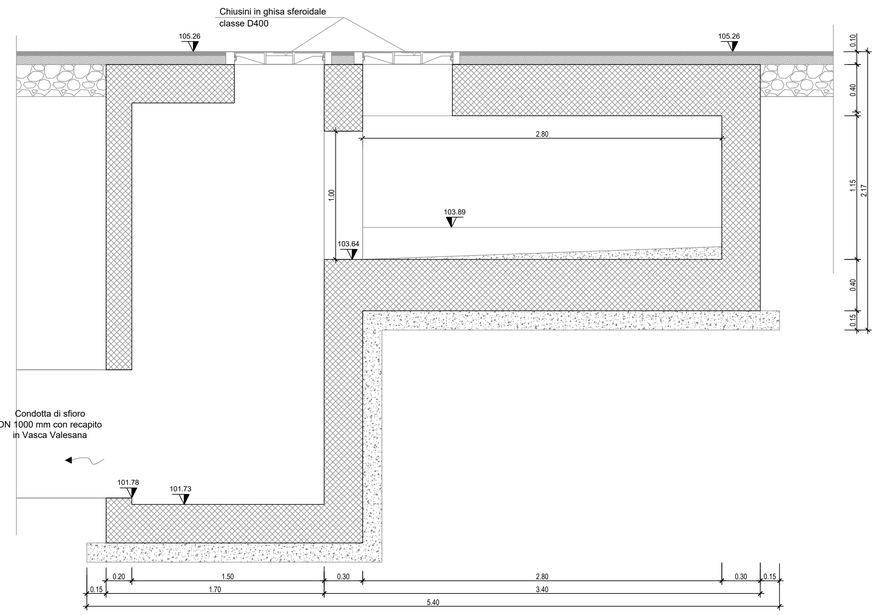

Ambito Distrettuale Sarnese Vesuviano
Legge 02/12/2015

PATTO PER LA CAMPANIA - SETTORE PRIORITARIO "AMBIENTE"
INTERVENTO STRATEGICO
"PIANO DELLA DEPURAZIONE E SERVIZIO IDRICO INTEGRATO"

Delibera Giunta Regionale della Campania n°732 del 13/12/2016



COMUNE DI SIANO
OPERE DI COMPLETAMENTO DELLA RETE FOGNARIA

UNITA' INVESTIMENTI, INGEGNERIA E SERVIZI

INGEGNERIA
Il Responsabile
ing. Domenico Cesare

Gruppo di progettazione
ing. Giuseppina Riccio
ing. Mauro Bracale
ing. Tiziana Catalano

INT. 7266

PROGETTO ESECUTIVO

Elaborato:
E4

Scala:
1:20/1:1.000

Titolo:
Scaricatore di piena SF4
Nodo V:
Stralcio planimetrico - Piante e sezioni

Rev	Motivo della revisione	Data	Redatto	Verificato	Approvato
0	Emissione per approvazione	Febbraio 2021			

Esecuzione delle Opere	Prestazioni Specialistiche	Il Progettista	Il R.U.P.
		ing. Domenico Cesare	ing. Domenico Tizzano

Il presente progetto è protetto a termini di legge.