Ambito Territoriale Ottimale n.3
Ente d'Ambito Sarnese Vesuviano

GORI
GESTIONE OPERAI SOCIETÀ IDRICHE

Comune di Torre del Greco
Riabilitazione della rete fognaria interna e collettamento dei reflui ai sistemi depurativi comprensoriali
- 2° Lotto -

ags
AceaGori Servizi
Gruppo Acea

INGEGNERIA
Il Responsabile
ing. Domenico Cesare

COLLABORATORI
geom. Domingo Gambardella
geom. Raimondo Wagnas

DATA

7305	PROGETTO DEFINITIVO
Elaborato: EG 23	Titolo: **Impianto di S.Giuseppe alle Paludi Schema di funzionamento dell'emissario in condizioni di emergenza**
Scala: 1:200	

Revisione	Data	Redatto	Verificato	Approvato

DIRETTORE TECNICO
ing. Antonio De Cicco

IL R.U.P.

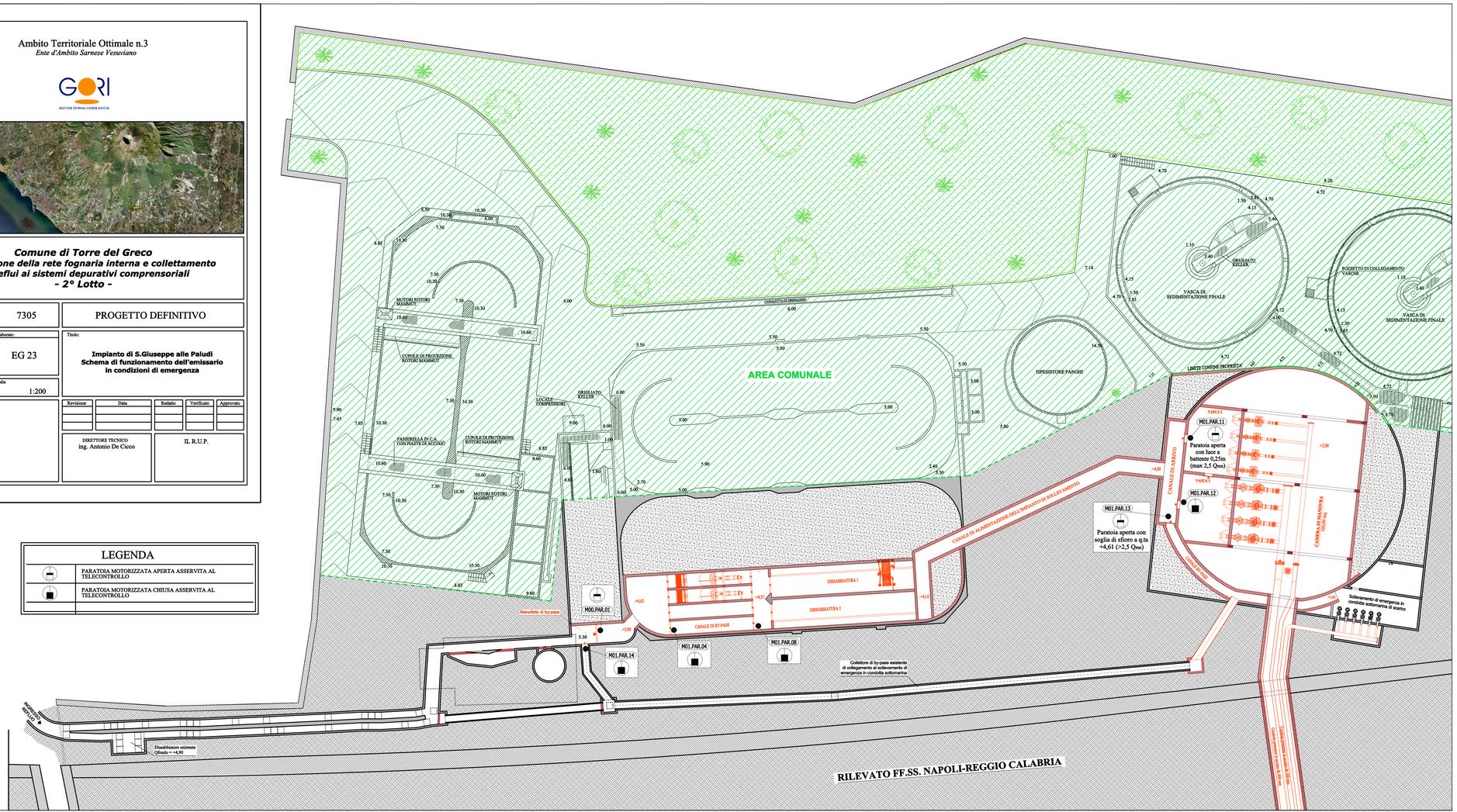

LEGENDA

	PARATOIA MOTORIZZATA APERTA ASSERVITA AL TELECONTROLLO
	PARATOIA MOTORIZZATA CHIUSA ASSERVITA AL TELECONTROLLO