LEGENDA

- **A1:** edifici o parti di essi e complessi notificati e vincolati ai sensi della legge n°1089/39, o ad essi assimilabili — art. 14
- **A2,A3:** Aree culturali ed ambientali — artt. 15-16
- Perimetro insediamenti storici e di recupero urbanistico edilizio
- **B:** zone edificate esistenti — art. 19
- **C:** zone di espansione, comparti di nuovo impianto — art. 20
- Perimetro zone C soggette a P.U.A.
- **D1,D2:** aree destinate prevalentemente ad attività economiche — artt. 22-23
- **M:** Mista di riqualificazione industriale — art. 24
- Perimetro P.I.P.
- **E1:** zona agricola di tutela ambientale — art. 27
- **E2:** zona agricola produttiva — art. 27
- **F:** zone per attrezzature pubbliche e di uso pubblico di interesse generale — art. 30
- **Q:** viabilità esistente — art. 31
- **Q:** viabilità di progetto — art. 31
- **Q:** opere di difesa dell'abitato esistenti e di progetto: canali — art. 31
- **Q:** opere di difesa dell'abitato esistenti e di progetto: vasche — art. 31
- **G:** zone destinate ad attrezzature pubbliche urbane e di quartiere — art. 32
- **H:** aree destinate al verde e a servizi privati — artt. 35-36-37
- **I:** zone miste per la creazione di luoghi centrali di iniziativa pubblica — art. 33
- Perimetro zone I soggette a P.U.A.
- **P1:** aree di particolare interesse paesistico e ambientale (Bosco Borbone) — art. 39
- Perimetrazione delle aree ad elevato rischio, "linea rossa"
- (1) Fascia di rispetto dei canali e delle vasche — art. 40
- (2) Limite area di rispetto pedemontano — art. 40
- (3) Limite area di rispetto cimiteriale — art. 40
- Limite comunale

PLANIMETRIA ZONIZZAZIONE
scala 1:5000

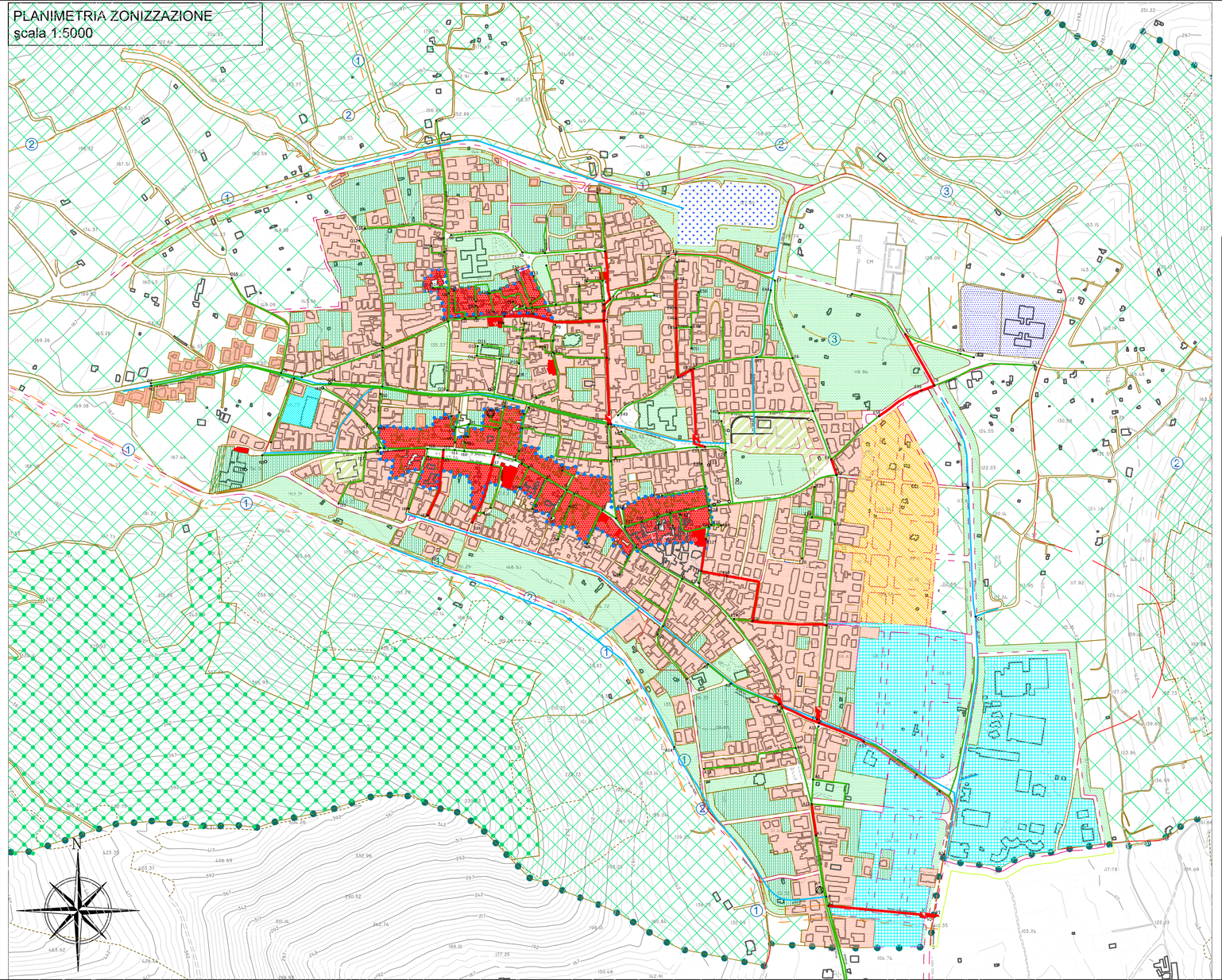

LEGENDA

- Ø 300 cls — Fognatura esistente
- Alveo
- F1 — Nodo
- Fognatura di progetto
- Collettore Comprensoriale

REGIONE CAMPANIA

Ambito Distrettuale Sarnese Vesuviano
Legge 02/12/2015

GORI

PATTO PER LA CAMPANIA - SETTORE PRIORITARIO "AMBIENTE"
INTERVENTO STRATEGICO
"PIANO DELLA DEPURAZIONE E SERVIZIO IDRICO INTEGRATO"

Delibera Giunta Regionale della Campania n°732 del 13/12/2016

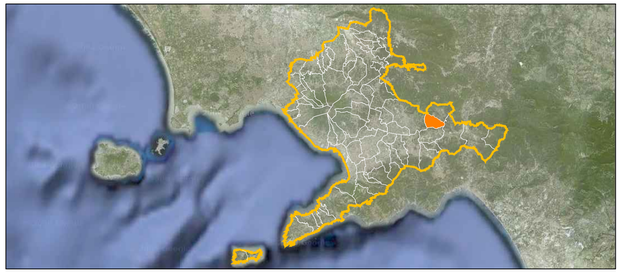

COMUNE DI SIANO
OPERE DI COMPLETAMENTO DELLA RETE FOGNARIA

GORI
UNITA' INVESTIMENTI, INGEGNERIA E SERVIZI

INGEGNERIA
Il Responsabile
ing. Domenico Cesare

Gruppo di progettazione
ing. Giuseppina Riccio
ing. Mauro Bracale
ing. Tiziana Catalano

INT. 7266

PROGETTO ESECUTIVO

Elaborato: C3

Scala:

Titolo:

Stralcio dello strumento di pianificazione urbanistica-zonizzazione

Rev	Motivo della revisione	Data	Redatto	Verificato	Approvato
0	Emissione per approvazione	Febbraio 2021			

Esecuzione delle Opere	Prestazioni Specialistiche	Il Progettista	Il R.U.P.
		ing. Domenico Cesare	ing. Domenico Tizzano

Il presente progetto è protetto a termini di legge.